

## 1.7. ГРАФИЧКА ДОКУМЕНТАЦИЈА

01 ОРГАНИЗАЦИЈА СКЛОПА – ПРОГРАМСКО РЕШЕЊЕ	
02 СИТУАЦИОНИ ПЛАН СА ОСНОВОМ КРОВНИХ РАВНИ	P 1 : 500
03 ОСНОВА ПРИЗЕМЉА	P 1 : 200
04 ОСНОВА ПРВОГ СПРАТА	P 1 : 200
05 ОСНОВА ДРУГОГ СПРАТА	P 1 : 200
06 ОСНОВА ТРЕЋЕГ СПРАТА	P 1 : 200
07 ОСНОВА КРОВНИХ РАВНИ	P 1 : 200
08 ПОДУЖНИ ПРЕСЕК 1 – 1 / ПОПРЕЧНИ ПРЕСЕК 2 - 2	P 1 : 200
09 ИЗГЛЕД 1 - ЈУГОЗАПАДНА СТРАНА / ИЗГЛЕД 2 – СЕВЕРОЗАПАДНА СТРАНА	P 1 : 200
10 ИЗГЛЕД 3 - СЕВЕРОИСТОЧНА СТРАНА / ИЗГЛЕД 4 – ЈУГОИСТОЧНА СТРАНА	P 1 : 200
11 ПРОСТОРНИ ПРИКАЗ	
12 ПРОСТОРНИ ПРИКАЗ	

+ 3

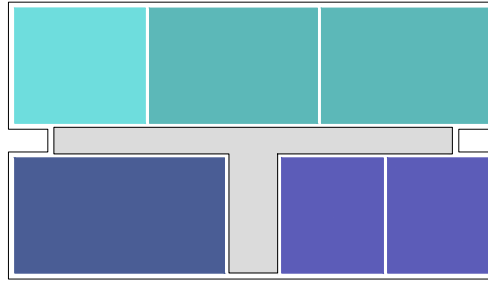

2.5. / 63,54

2.0. / 51,56

2.0. / 50,76

1.5. / 39,20

Г - 1.0. / 31,47

Г - 1.0. / 30,67

+ 2

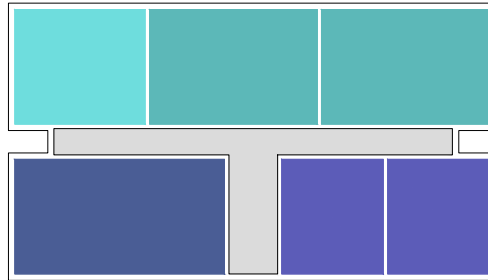

2.5. / 63,54

2.0. / 51,56

2.0. / 50,76

1.5. / 39,20

Г - 1.0. / 31,47

Г - 1.0. / 30,67

+ 1

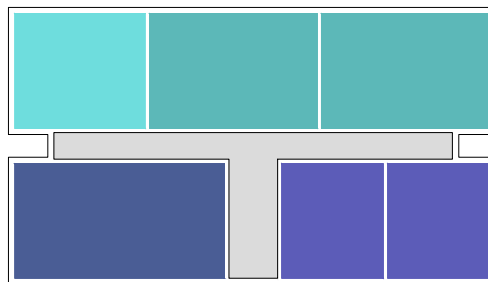

2.5. / 63,54

2.0. / 51,56

2.0. / 50,76

1.5. / 39,20

Г - 1.0. / 31,47

Г - 1.0. / 30,67

П

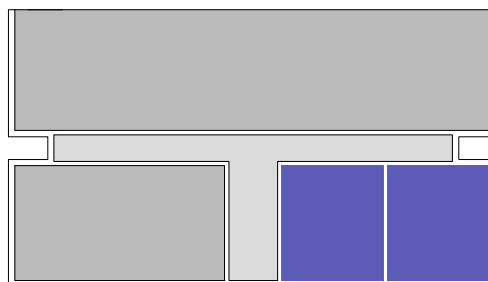

Г - 1.0. 31, 46

Г - 1.0. 31, 46

ИНВЕСТИТОР : ГРАД / ОПШТИНА ВАЉЕВО  
ОБЈЕКАТ : ВИШЕПОРОДИЧНИ СТАМБЕНИ ОБЈЕКАТ , К.П. БР. 1463/9 К.О. ВАЉЕВО  
ТЕХНИЧКА ДОКУМЕНТАЦИЈА : ИДЕЈНО РЕШЕЊЕ (ИДР) ЗА ГРАЂЕЊЕ ОБЈЕКАТ

ПРОЈЕКАНТ : ЗОРАН АБАДИЋ ПР АРХИТЕКТОНСКИ СТУДИО 1Х2 БЕОГРАД (ПАЛИЛУЛА)  
АУТОР : 1Х2 СТУДИО \_ РАДОСЛАВА ГРУЈИЋА 21, БЕОГРАД / WWW.1Х2STUDIO.COM  
ГЛАВНИ / ОДГОВОРНИ ПРОЈЕКАНТ : ЗОРАН Р. АБАДИЋ д.и.а. бр.лиценце 300 5760 03  
УЧЕСНИЦИ : ЈЕЛЕНА З. БОГОСАВЉЕВИЋ м.и.а. ДУШАН Р. МИЛОВАНОВИЋ д.и.а.

ДЕО / БРОЈ ТЕХНИЧКЕ ДОКУМЕНТАЦИЈЕ : ПРОЈЕКАТ АРХИТЕКТУРЕ \_ 1 / 1Х2\_022017  
НАЗИВ ЦРТЕЖА : ОРГАНИЗАЦИЈА СКЛОПА - ПРОГРАМСКО РЕШЕЊЕ  
БРОЈ ЦРТЕЖА : 01  
РАЗМЕРА : /  
ДАТУМ ИЗРАДЕ : ЈУН 2017.



ЛЕГЕНДА

- Фактичко стање
- Катастарско стање
- Објект
- 80.00 Кота детаљне тачке
- 7470/4 Бр Кат. Парцеле
- П Спратност објекта
- v v v v Травната површина
- Ограда жичана
- Ограда зид (бетон, цигла)

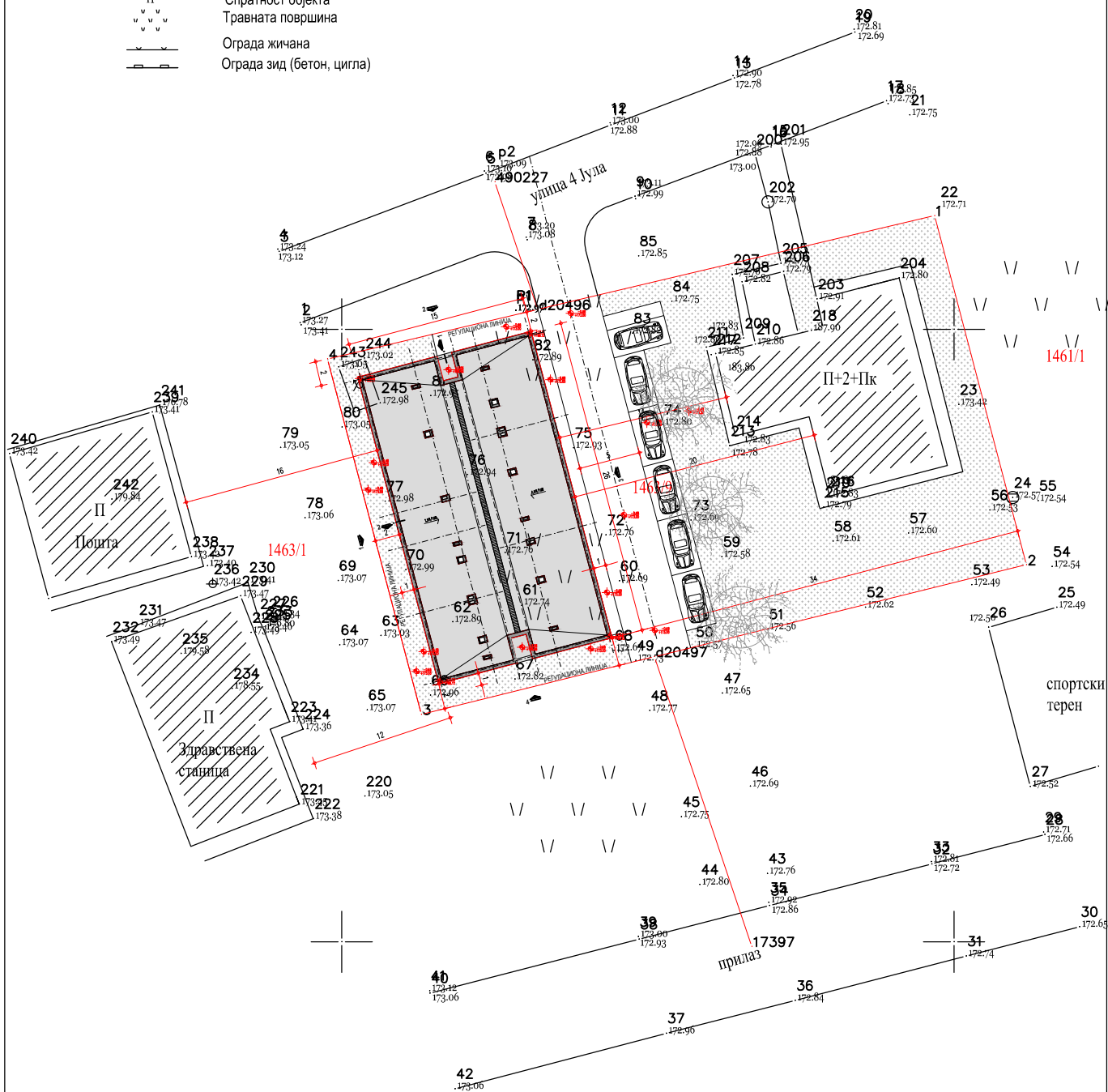

ИНВЕСТИТОР : ГРАД / ОПШТИНА ВАЉЕВО  
 ОБЈЕКАТ : ВИШЕПОРОДИЧНИ СТАМБЕНИ ОБЈЕКАТ , К.П. БР. 1463/9 К.О. ВАЉЕВО  
 ТЕХНИЧКА ДОКУМЕНТАЦИЈА : ИДЕЈНО РЕШЕЊЕ (ИДР) ЗА ГРАЂЕЊЕ ОБЈЕКТА

ПРОЈЕКТАНТ : ЗОРАН АБАДИЋ ПР АРХИТЕКТОНСКИ СТУДИО 1X2 БЕОГРАД (ПАЛИЛУЛА)  
 АУТОР : 1X2 СТУДИО \_ РАДОСЛАВА ГРУЈИЋА 21, БЕОГРАД / WWW.1X2STUDIO.COM  
 ГЛАВНИ / ОДГОВОРНИ ПРОЈЕКТАНТ : ЗОРАН Р. АБАДИЋ д.и.а. бр.лиценце 300 5760 03  
 УЧЕСНИЦИ : ЈЕЛЕНА З. БОГОСАВЉЕВИЋ м.и.а. ДУШАН Р. МИЛОВАНОВИЋ д.и.а.

ДЕО / БРОЈ ТЕХНИЧКЕ ДОКУМЕНТАЦИЈЕ : ПРОЈЕКАТ АРХИТЕКТУРЕ \_ 1 / 1X2\_022017  
 НАЗИВ ЦРТЕЖА : СИТУАЦИОНИ ПЛАН СА ОСНОВОМ КРОВНИХ РАВНИ  
 БРОЈ ЦРТЕЖА : 02  
 РАЗМЕРА : 1 : 500  
 ДАТУМ ИЗРАДЕ : ЈУН 2017.



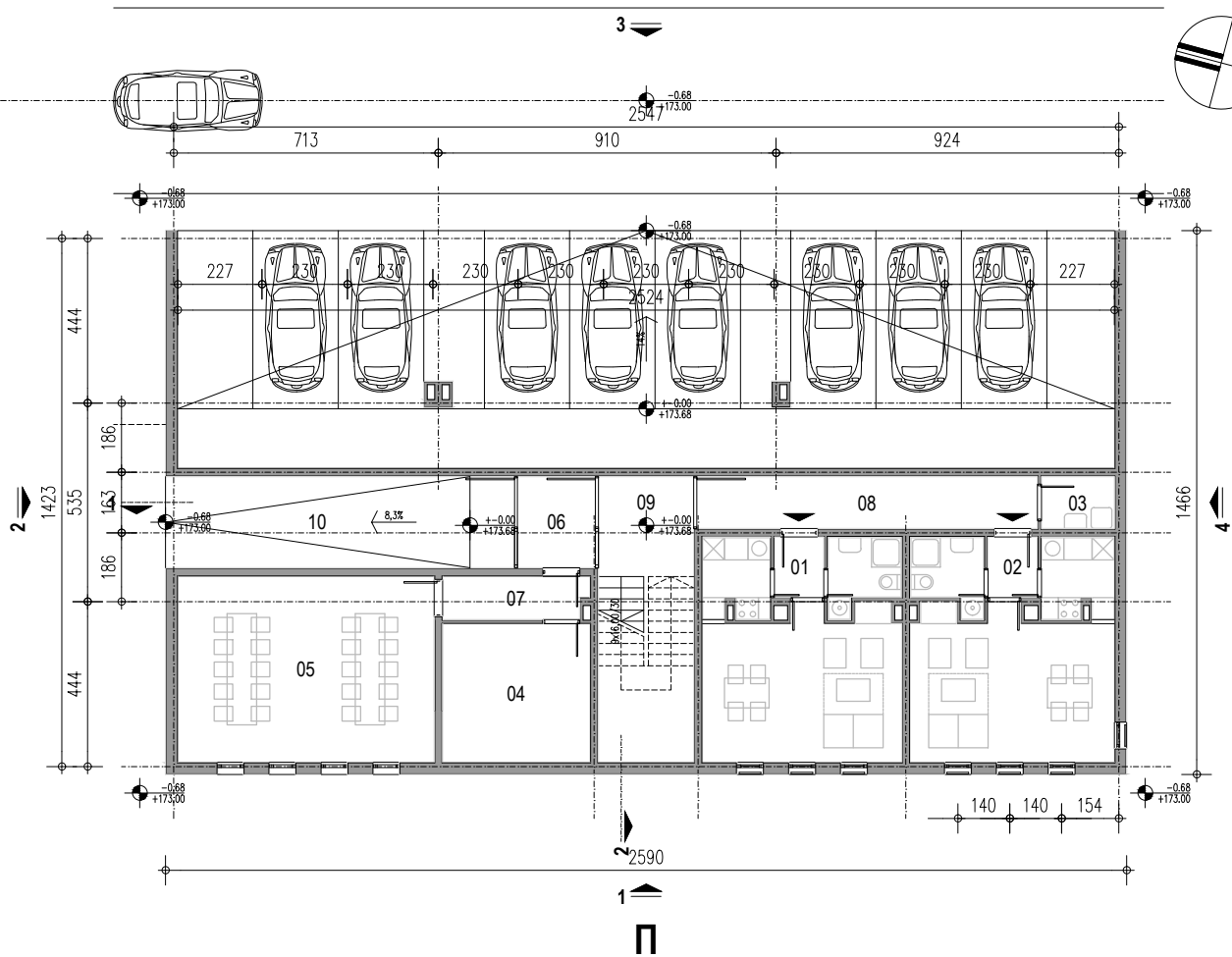

БРОЈ		НЕТО м <sup>2</sup>
01	ГАРСОЊЕРА	30,68
02	ГАРСОЊЕРА	31,48
		<b>62,16</b>
03	ЗАЈЕДНИЧКА ПРОСТОРИЈА	02,75
04	ЗАЈЕДНИЧКА ПРОСТОРИЈА	14,80
05	ЗАЈЕДНИЧКА ПРОСТОРИЈА	34,59
06	ВЕТРОБРАН	05,16
07	ХОДНИК	04,47
08	ХОДНИК	12,85
09	СТЕПЕНИШТЕ СА ХОЛОМ	19,78
10	ПРИЛАЗНА РАМПА	23,13
		<b>117,53</b>

<b>УКУПНА НЕТО ГРАЂЕВИНСКА ПОВРШИНА</b>	<b>179,69</b>
<b>УКУПНА БРУТО ГРАЂЕВИНСКА ПОВРШИНА</b>	<b>218,15</b>
<b>НЕТО / БРУТО</b>	<b>0,8236</b>

ИНВЕСТИТОР : ГРАД / ОПШТИНА ВАЉЕВО  
 ОБЈЕКАТ : ВИШЕПОРОДИЧНИ СТАМБЕНИ ОБЈЕКАТ , К.П. БР. 1463/9 К.О. ВАЉЕВО  
 ТЕХНИЧКА ДОКУМЕНТАЦИЈА : ИДЕЈНО РЕШЕЊЕ (ИДР) ЗА ГРАЂЕЊЕ ОБЈЕКТА

ПРОЈЕКТАНТ : ЗОРАН АБАДИЋ ПР АРХИТЕКТОНСКИ СТУДИО 1Х2 БЕОГРАД (ПАЛИЛУЛА)  
 АУТОР : 1Х2 СТУДИО \_ РАДОСЛАВА ГРУЈИЋА 21, БЕОГРАД / WWW.1Х2STUDIO.COM  
 ГЛАВНИ / ОДГОВОРНИ ПРОЈЕКТАНТ : ЗОРАН Р. АБАДИЋ д.и.а. бр.лиценце 300 5760 03  
 УЧЕСНИЦИ : ЈЕЛЕНА З. БОГОСАВЉЕВИЋ м.и.а. ДУШАН Р. МИЛОВАНОВИЋ д.и.а.

ДЕО / БРОЈ ТЕХНИЧКЕ ДОКУМЕНТАЦИЈЕ : ПРОЈЕКАТ АРХИТЕКТУРЕ \_ 1 / 1Х2\_022017  
 НАЗИВ ЦРТЕЖА : ОСНОВА ПРИЗЕМЉА  
 БРОЈ ЦРТЕЖА : 03  
 РАЗМЕРА : 1 : 200  
 ДАТУМ ИЗРАДЕ : ЈУН 2017.



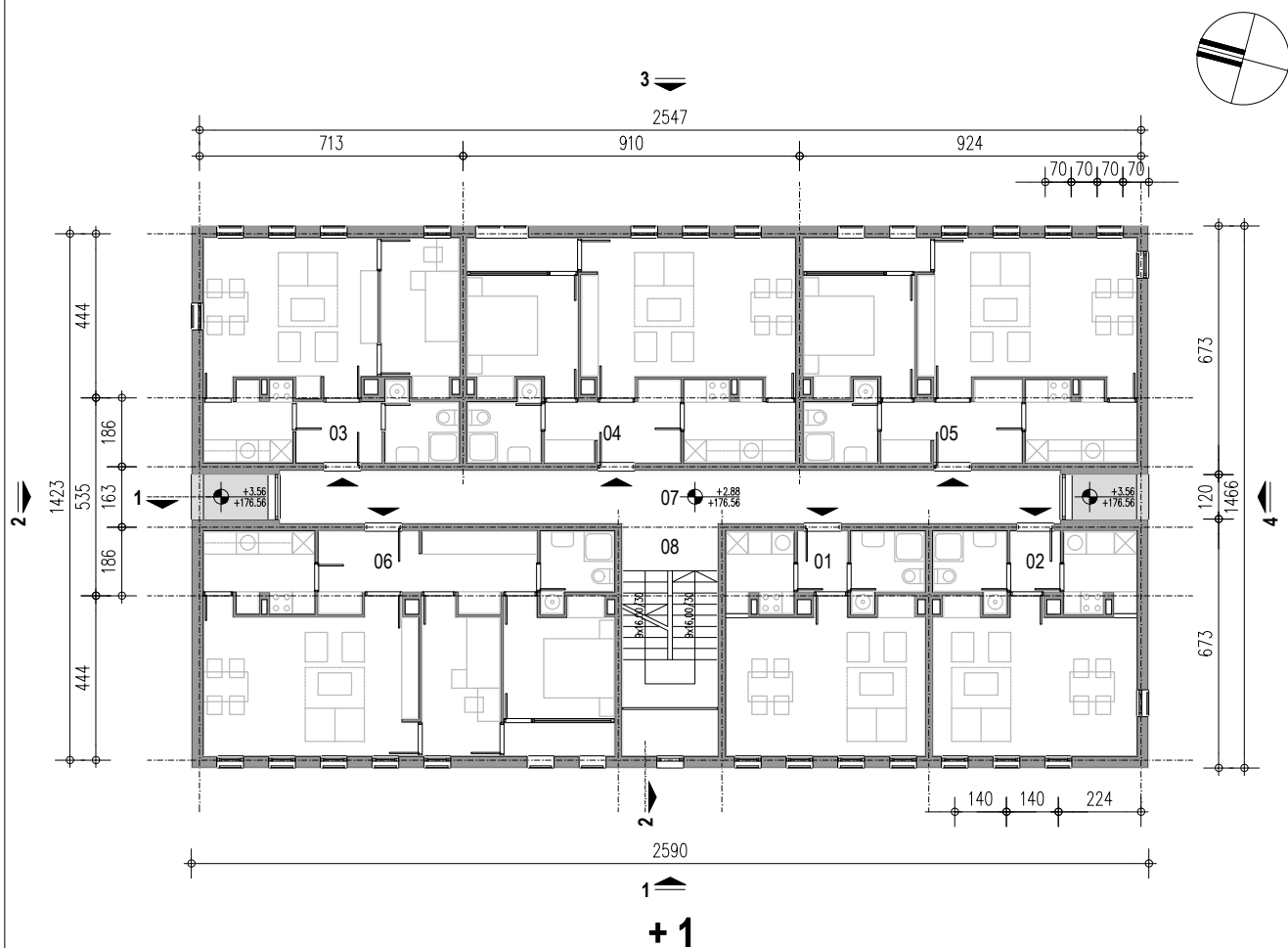

БРОЈ		НЕТО м <sup>2</sup>
01	ГАРСОЊЕРА	30,68
02	ГАРСОЊЕРА	31,48
03	ЈЕДНОПОСОБАН	39,21
04	ДВОСОБАН	50,47
05	ДВОСОБАН	51,27
06	ДВОИПОСОБАН	63,25
		<b>266,36</b>
07	ХОДНИК	29,52
08	СТЕПЕНИШТЕ	12,85
		<b>42,37</b>
	<b>УКУПНА НЕТО ГРАЂЕВИНСКА ПОВРШИНА</b>	<b>308,73</b>
	<b>УКУПНА БРУТО ГРАЂЕВИНСКА ПОВРШИНА</b>	<b>374,71</b>
	<b>НЕТО / БРУТО</b>	<b>0,8239</b>

ИНВЕСТИТОР : ГРАД / ОПШТИНА ВАЉЕВО  
 ОБЈЕКАТ : ВИШЕПОРОДИЧНИ СТАМБЕНИ ОБЈЕКАТ , К.П. БР. 1463/9 К.О. ВАЉЕВО  
 ТЕХНИЧКА ДОКУМЕНТАЦИЈА : ИДЕЈНО РЕШЕЊЕ (ИДР) ЗА ГРАЂЕЊЕ ОБЈЕКТА

ПРОЈЕКТАНТ : ЗОРАН АБАДИЋ ПР АРХИТЕКТОНСКИ СТУДИО 1Х2 БЕОГРАД (ПАЛИЛУЛА)  
 АУТОР : 1Х2 СТУДИО \_ РАДОСЛАВА ГРУЈИЋА 21, БЕОГРАД / WWW.1Х2STUDIO.COM  
 ГЛАВНИ / ОДГОВОРНИ ПРОЈЕКТАНТ : ЗОРАН Р. АБАДИЋ д.и.а. бр.лиценце 300 5760 03  
 УЧЕСНИЦИ : ЈЕЛЕНА З. БОГОСАВЉЕВИЋ м.и.а. ДУШАН Р. МИЛОВАНОВИЋ д.и.а.

ДЕО / БРОЈ ТЕХНИЧКЕ ДОКУМЕНТАЦИЈЕ : ПРОЈЕКАТ АРХИТЕКТУРЕ \_ 1 / 1Х2\_022017  
 НАЗИВ ЦРТЕЖА : ОСНОВА ПРВОГ СПРАТА  
 БРОЈ ЦРТЕЖА : 04  
 РАЗМЕРА : 1 : 200  
 ДАТУМ ИЗРАДЕ : ЈУН 2017.



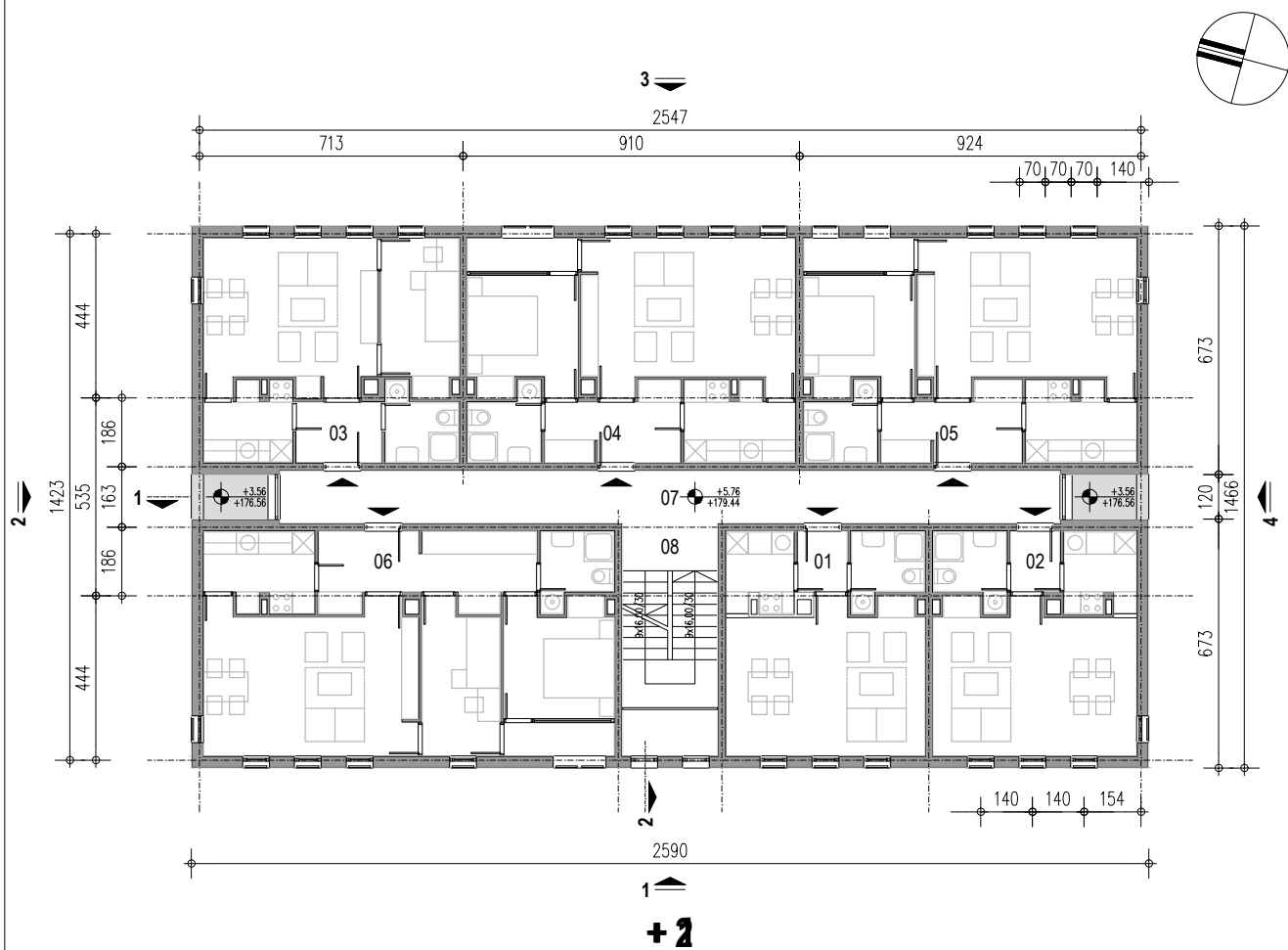

БРОЈ		НЕТО м <sup>2</sup>
01	ГАРСОЊЕРА	30,68
02	ГАРСОЊЕРА	31,48
03	ЈЕДНОПОСОБАН	39,21
04	ДВОСОБАН	50,47
05	ДВОСОБАН	51,27
06	ДВОИПОСОБАН	63,25
		<b>266,36</b>
07	ХОДНИК	29,52
08	СТЕПЕНИШТЕ	12,85
		<b>42,37</b>
	<b>УКУПНА НЕТО ГРАЂЕВИНСКА ПОВРШИНА</b>	<b>308,73</b>
	<b>УКУПНА БРУТО ГРАЂЕВИНСКА ПОВРШИНА</b>	<b>374,71</b>
	<b>НЕТО / БРУТО</b>	<b>0,8239</b>

ИНВЕСТИТОР : ГРАД / ОПШТИНА ВАЉЕВО  
 ОБЈЕКАТ : ВИШЕПОРОДИЧНИ СТАМБЕНИ ОБЈЕКАТ , К.П. БР. 1463/9 К.О. ВАЉЕВО  
 ТЕХНИЧКА ДОКУМЕНТАЦИЈА : ИДЕЈНО РЕШЕЊЕ (ИДР) ЗА ГРАЂЕЊЕ ОБЈЕКТА

ПРОЈЕКТАНТ : ЗОРАН АБАДИЋ ПР АРХИТЕКТОНСКИ СТУДИО 1Х2 БЕОГРАД (ПАЛИЛУЛА)  
 АУТОР : 1Х2 СТУДИО \_ РАДОСЛАВА ГРУЈИЋА 21, БЕОГРАД / WWW.1Х2STUDIO.COM  
 ГЛАВНИ / ОДГОВОРНИ ПРОЈЕКТАНТ : ЗОРАН Р. АБАДИЋ д.и.а. бр.лиценце 300 5760 03  
 УЧЕСНИЦИ : ЈЕЛЕНА З. БОГОСАВЉЕВИЋ м.и.а. ДУШАН Р. МИЛОВАНОВИЋ д.и.а.

ДЕО / БРОЈ ТЕХНИЧКЕ ДОКУМЕНТАЦИЈЕ : ПРОЈЕКАТ АРХИТЕКТУРЕ \_ 1 / 1Х2\_022017  
 НАЗИВ ЦРТЕЖА : ОСНОВА ДРУГОГ СПРАТА  
 БРОЈ ЦРТЕЖА : 05  
 РАЗМЕРА : 1 : 200  
 ДАТУМ ИЗРАДЕ : ЈУН 2017.



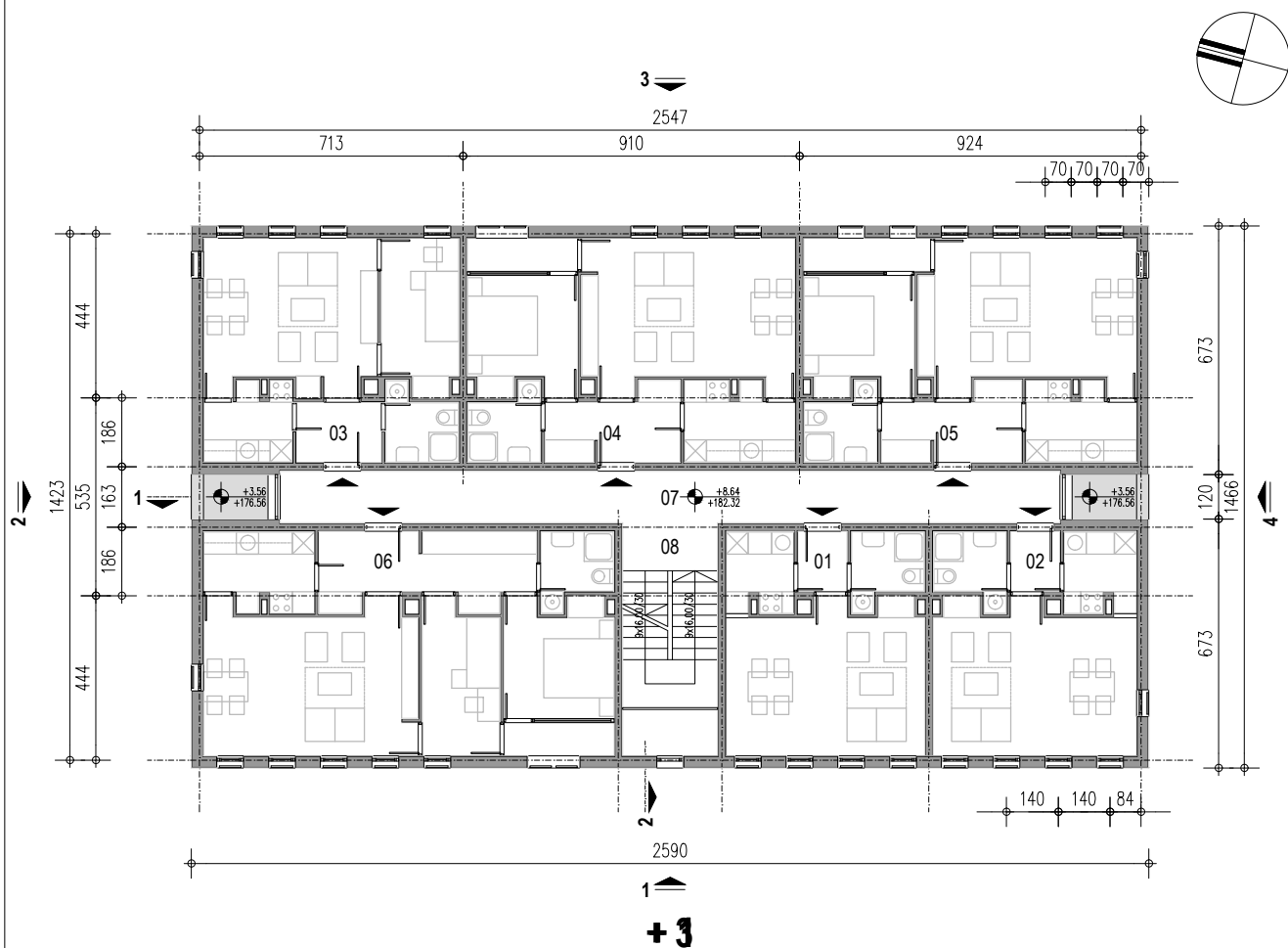

БРОЈ		НЕТО м <sup>2</sup>
01	ГАРСОЊЕРА	30,68
02	ГАРСОЊЕРА	31,48
03	ЈЕДНОПОСОБАН	39,21
04	ДВОСОБАН	50,47
05	ДВОСОБАН	51,27
06	ДВОИПОСОБАН	63,25
		<b>266,36</b>
07	ХОДНИК	29,52
08	СТЕПЕНИШТЕ	12,85
		<b>42,37</b>
	<b>УКУПНА НЕТО ГРАЂЕВИНСКА ПОВРШИНА</b>	<b>308,73</b>
	<b>УКУПНА БРУТО ГРАЂЕВИНСКА ПОВРШИНА</b>	<b>374,71</b>
	<b>НЕТО / БРУТО</b>	<b>0,8239</b>

ИНВЕСТИТОР : ГРАД / ОПШТИНА ВАЉЕВО  
 ОБЈЕКАТ : ВИШЕПОРОДИЧНИ СТАМБЕНИ ОБЈЕКАТ , К.П. БР. 1463/9 К.О. ВАЉЕВО  
 ТЕХНИЧКА ДОКУМЕНТАЦИЈА : ИДЕЈНО РЕШЕЊЕ (ИДР) ЗА ГРАЂЕЊЕ ОБЈЕКТА

ПРОЈЕКТАНТ : ЗОРАН АБАДИЋ ПР АРХИТЕКТОНСКИ СТУДИО 1Х2 БЕОГРАД (ПАЛИЛУЛА)  
 АУТОР : 1Х2 СТУДИО \_ РАДОСЛАВА ГРУЈИЋА 21, БЕОГРАД / WWW.1Х2STUDIO.COM  
 ГЛАВНИ / ОДГОВОРНИ ПРОЈЕКТАНТ : ЗОРАН Р. АБАДИЋ д.и.а. бр.лиценце 300 5760 03  
 УЧЕСНИЦИ : ЈЕЛЕНА З. БОГОСАВЉЕВИЋ м.и.а. ДУШАН Р. МИЛОВАНОВИЋ д.и.а.

ДЕО / БРОЈ ТЕХНИЧКЕ ДОКУМЕНТАЦИЈЕ : ПРОЈЕКАТ АРХИТЕКТУРЕ \_ 1 / 1Х2\_022017  
 НАЗИВ ЦРТЕЖА : ОСНОВА ТРЕЋЕГ СПРАТА  
 БРОЈ ЦРТЕЖА : 06  
 РАЗМЕРА : 1 : 200  
 ДАТУМ ИЗРАДЕ : ЈУН 2017.



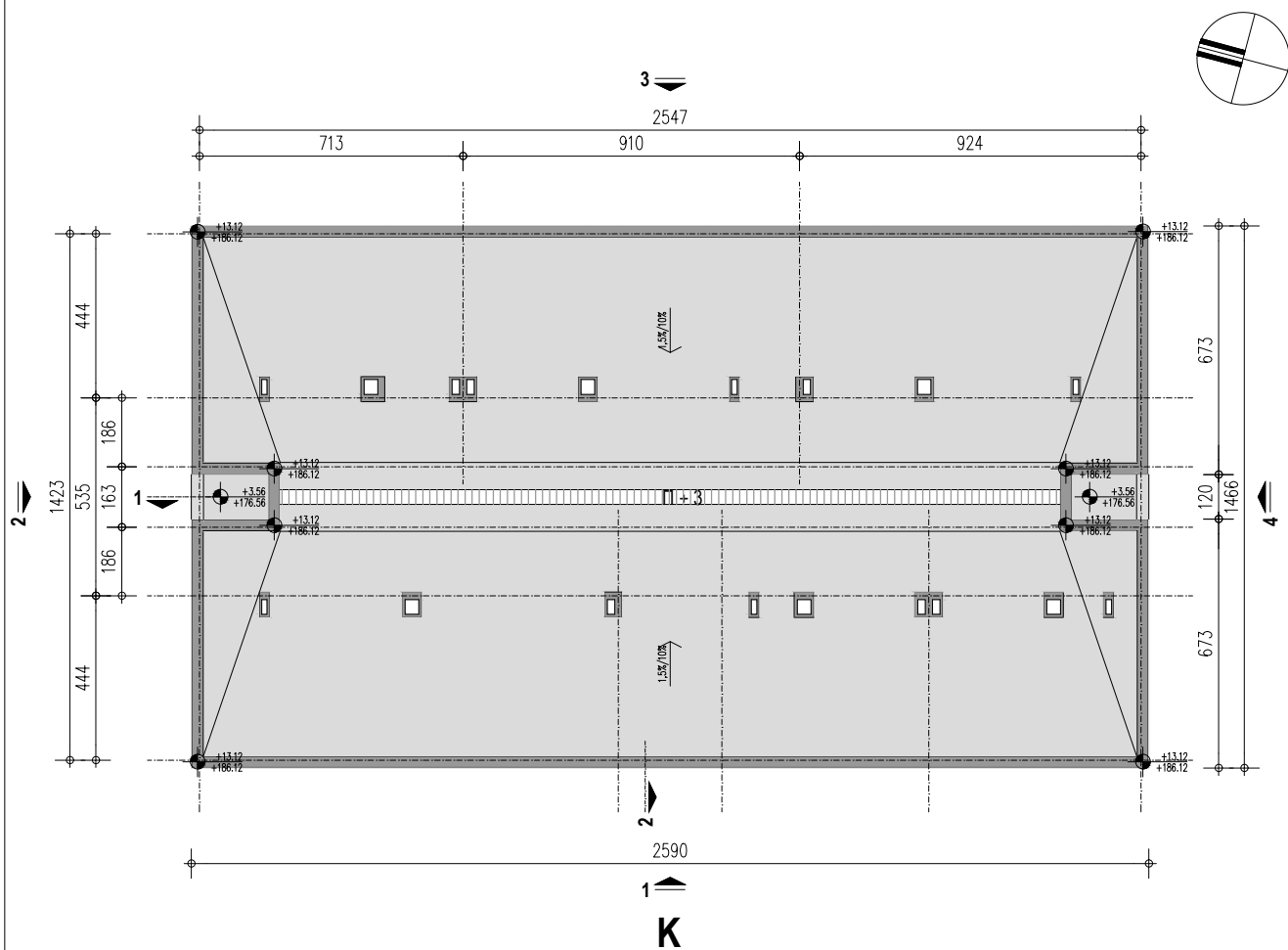

СПРАТНОСТ		НЕТО м <sup>2</sup>
П + 3	КРОВНА РАВАН	340,00

ИНВЕСТИТОР : ГРАД / ОПШТИНА ВАЉЕВО  
 ОБЈЕКАТ : ВИШЕПОРОДИЧНИ СТАМБЕНИ ОБЈЕКАТ , К.П. БР. 1463/9 К.О. ВАЉЕВО  
 ТЕХНИЧКА ДОКУМЕНТАЦИЈА : ИДЕЈНО РЕШЕЊЕ (ИДР) ЗА ГРАЂЕЊЕ ОБЈЕКТА

ПРОЈЕКТАНТ : ЗОРАН АБАДИЋ ПР АРХИТЕКТОНСКИ СТУДИО 1Х2 БЕОГРАД (ПАЛИЛУЛА)  
 АУТОР : 1Х2 СТУДИО \_ РАДОСЛАВА ГРУЈИЋА 21, БЕОГРАД / WWW.1Х2STUDIO.COM  
 ГЛАВНИ / ОДГОВОРНИ ПРОЈЕКТАНТ : ЗОРАН Р. АБАДИЋ д.и.а. бр.лиценце 300 5760 03  
 УЧЕСНИЦИ : ЈЕЛЕНА З. БОГОСАВЉЕВИЋ м.и.а. ДУШАН Р. МИЛОВАНОВИЋ д.и.а.

ДЕО / БРОЈ ТЕХНИЧКЕ ДОКУМЕНТАЦИЈЕ : ПРОЈЕКАТ АРХИТЕКТУРЕ \_ 1 / 1Х2\_022017  
 НАЗИВ ЦРТЕЖА : ОСНОВА КРОВНИХ РАВНИ  
 БРОЈ ЦРТЕЖА : 07  
 РАЗМЕРА : 1 : 200  
 ДАТУМ ИЗРАДЕ : ЈУН 2017.





+13.12 мв  
+186.12

+8.64 мтс  
+182.32

+5.76 мтс  
+179.44

+2.88 мтс  
+176.56

+0.00 мтп  
+173.68

-0.68 нк  
+173.00

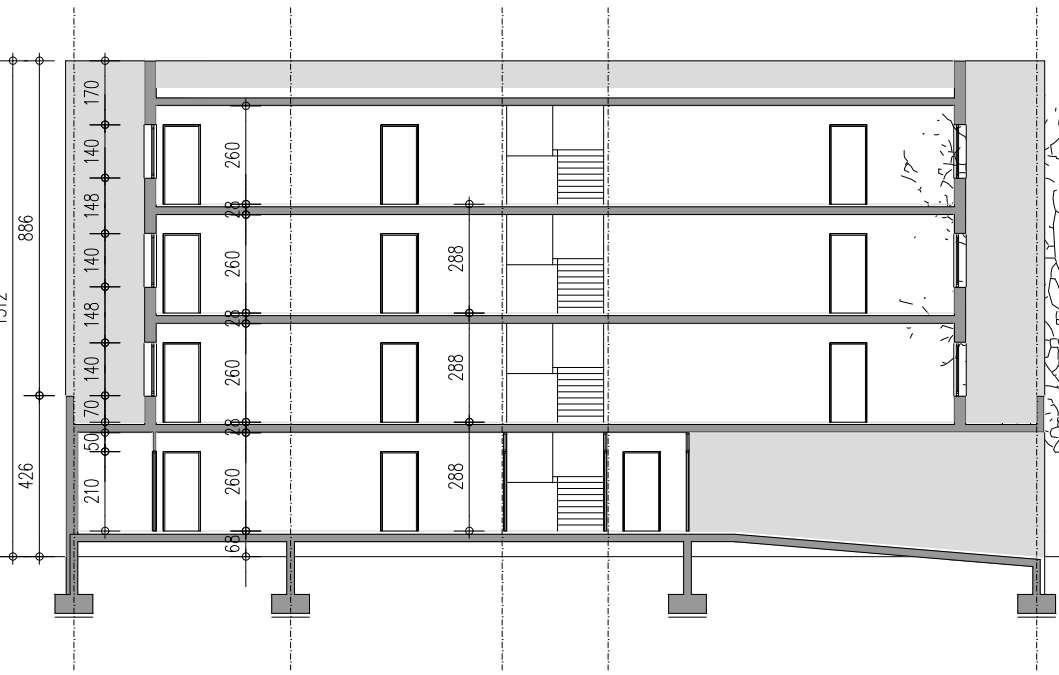

ПОДУЖНИ ПРЕСЕК 1 - 1

ПОПРЕЧНИ ПРЕСЕК 2 - 2

+13.12 мв  
+186.12

+8.64 мтс  
+182.32

+5.76 мтс  
+179.44

+2.88 мтс  
+176.56

+0.00 мтп  
+173.68

-0.68 нк  
+173.00

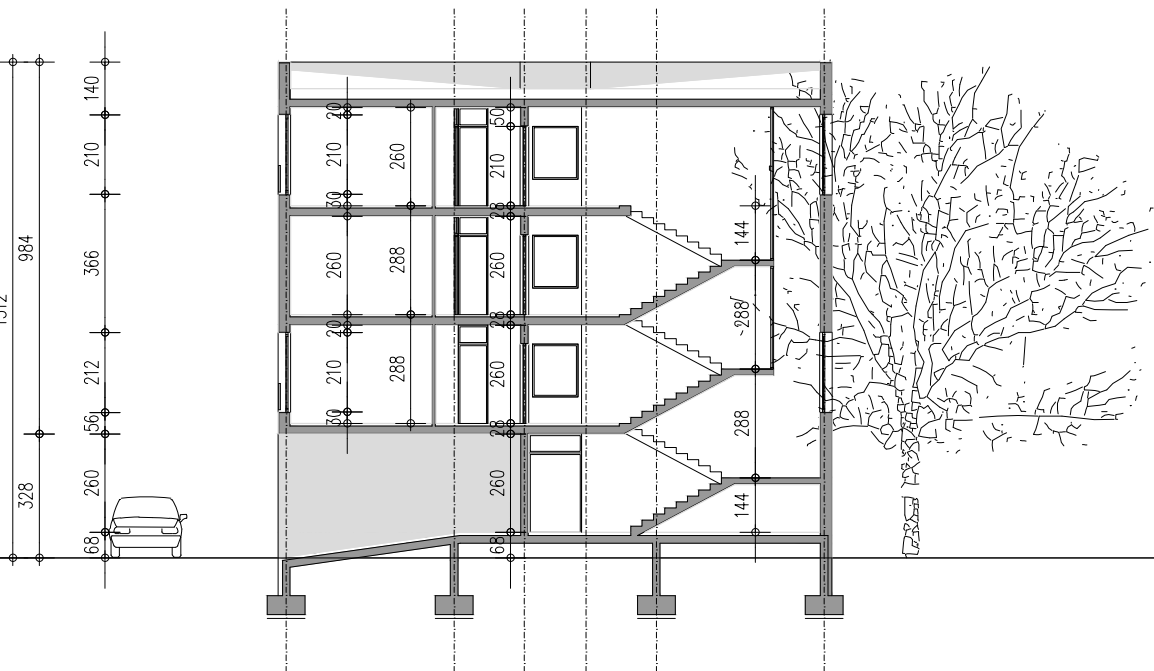

**ИНВЕСТИТОР** : ГРАД / ОПШТИНА ВАЉЕВО  
**ОБЈЕКАТ** : ВИШЕПОРОДИЧНИ СТАМБЕНИ ОБЈЕКАТ , К.П. БР. 1463/9 К.О. ВАЉЕВО  
**ТЕХНИЧКА ДОКУМЕНТАЦИЈА** : ИДЕЈНО РЕШЕЊЕ (ИДР) ЗА ГРАЂЕЊЕ ОБЈЕКТА

**ПРОЈЕКТАНТ** : ЗОРАН АБАДИЋ ПР АРХИТЕКТОНСКИ СТУДИО 1Х2 БЕОГРАД (ПАЛИЛУЛА)  
**АУТОР** : 1Х2 СТУДИО \_ РАДОСЛАВА ГРУЈИЋА 21, БЕОГРАД / WWW.1Х2STUDIO.COM  
**ГЛАВНИ / ОДГОВОРНИ ПРОЈЕКТАНТ** : ЗОРАН Р. АБАДИЋ д.и.а. бр.лиценце 300 5760 03  
**УЧЕСНИЦИ** : ЈЕЛЕНА З. БОГОСАВЉЕВИЋ м.и.а. ДУШАН Р. МИЛОВАНОВИЋ д.и.а.

**ДЕО / БРОЈ ТЕХНИЧКЕ ДОКУМЕНТАЦИЈЕ** : ПРОЈЕКАТ АРХИТЕКТУРЕ \_ 1 / 1Х2\_022017  
**НАЗИВ ЦРТЕЖА** : ПОДУЖНИ ПРЕСЕК 1 - 1 / ПОПРЕЧНИ ПРЕСЕК 2 - 2  
**БРОЈ ЦРТЕЖА** : 08  
**РАЗМЕРА** : 1 : 200  
**ДАТУМ ИЗРАДЕ** : ЈУН 2017.





ИЗГЛЕД 1 - ЈУГОЗАПАДНА СТРАНА

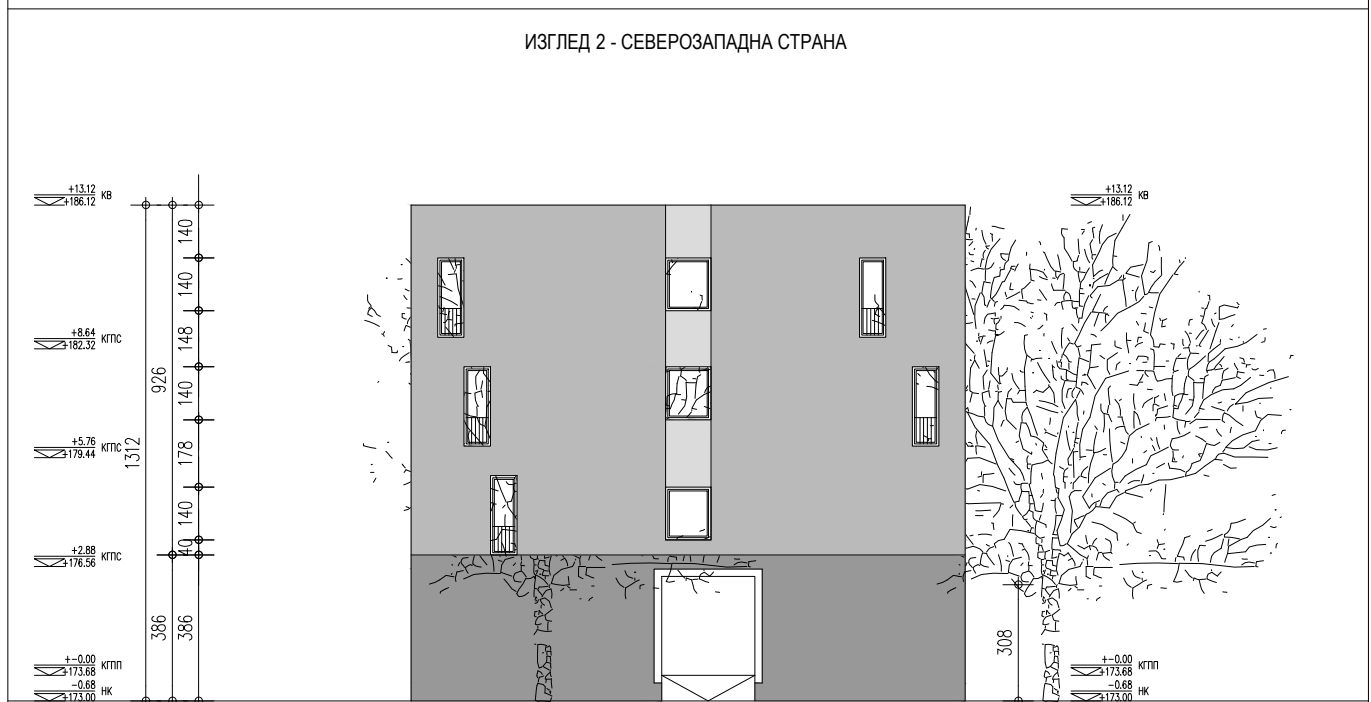

ИЗГЛЕД 2 - СЕВЕРОЗАПАДНА СТРАНА

**ИНВЕСТИТОР** : ГРАД / ОПШТИНА ВАЉЕВО  
**ОБЈЕКАТ** : ВИШЕПОРОДИЧНИ СТАМБЕНИ ОБЈЕКАТ , К.П. БР. 1463/9 К.О. ВАЉЕВО  
**ТЕХНИЧКА ДОКУМЕНТАЦИЈА** : ИДЕЈНО РЕШЕЊЕ (ИДР) ЗА ГРАЂЕЊЕ ОБЈЕКТА

**ПРОЈЕКТАНТ** : ЗОРАН АБАДИЋ ПР АРХИТЕКТОНСКИ СТУДИО 1X2 БЕОГРАД (ПАЛИЛУЛА)  
**АУТОР** : 1X2 СТУДИО \_ РАДОСЛАВА ГРУЈИЋА 21, БЕОГРАД / WWW.1X2STUDIO.COM  
**ГЛАВНИ / ОДГОВОРНИ ПРОЈЕКТАНТ** : ЗОРАН Р. АБАДИЋ Д.И.А. БРЛИЦЕНЦЕ 300 5760 03  
**УЧЕСНИЦИ** : ЈЕЛЕНА З. БОГОСАВЉЕВИЋ М.И.А. ДУШАН Р. МИЛОВАНОВИЋ Д.И.А.

**ДЕО / БРОЈ ТЕХНИЧКЕ ДОКУМЕНТАЦИЈЕ** : ПРОЈЕКАТ АРХИТЕКТУРЕ \_ 1 / 1X2\_022017  
**НАЗИВ ЦРТЕЖА** : ИЗГЛЕД 1 - ЈУГОЗАПАДНА СТРАНА / ИЗГЛЕД 2 - СЕВЕРОЗАПАДНА СТРАНА  
**БРОЈ ЦРТЕЖА** : 09  
**РАЗМЕРА** : 1 : 200  
**ДАТУМ ИЗРАДЕ** : ЈУН 2017.





ИЗГЛЕД 3 - СЕВЕРОИСТОЧНА СТРАНА

ИЗГЛЕД 4 - ЈУГОИСТОЧНА СТРАНА

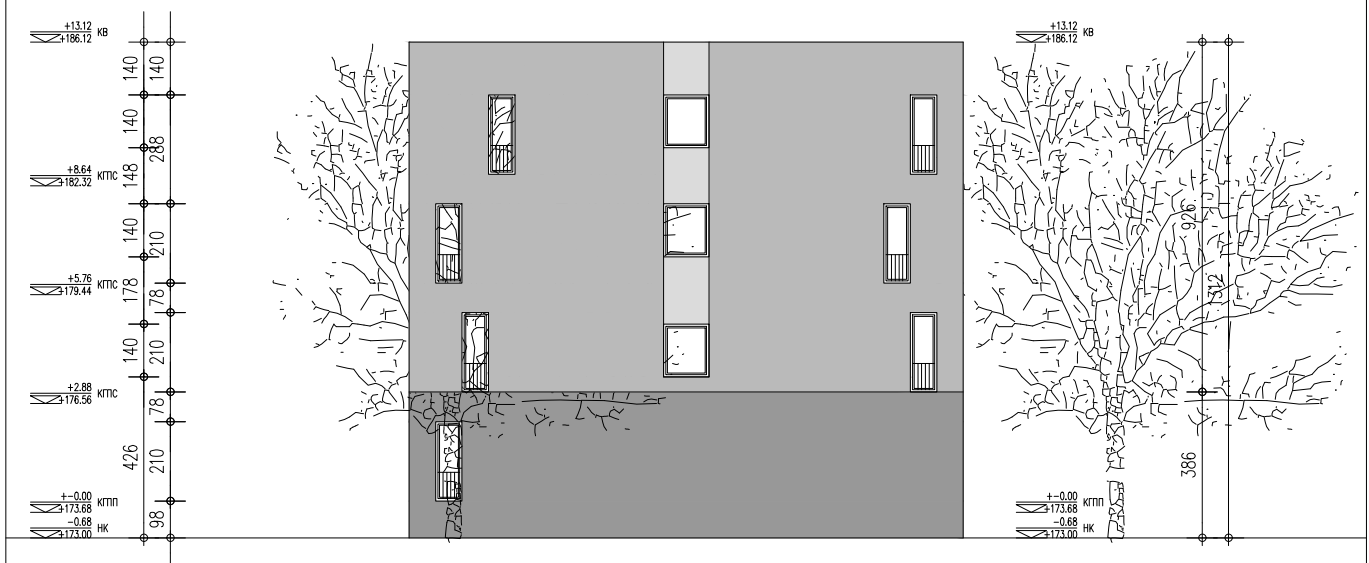

**ИНВЕСТИТОР** : ГРАД / ОПШТИНА ВАЉЕВО  
**ОБЈЕКАТ** : ВИШЕПОРОДИЧНИ СТАМБЕНИ ОБЈЕКАТ , К.П. БР. 1463/9 К.О. ВАЉЕВО  
**ТЕХНИЧКА ДОКУМЕНТАЦИЈА** : ИДЕЈНО РЕШЕЊЕ (ИДР) ЗА ГРАЂЕЊЕ ОБЈЕКАТ

**ПРОЈЕКТАНТ** : ЗОРАН АБАДИЋ ПР АРХИТЕКТОНСКИ СТУДИО 1X2 БЕОГРАД (ПАЛИЛУЛА)  
**АУТОР** : 1X2 СТУДИО \_ РАДОСЛАВА ГРУЈИЋА 21, БЕОГРАД / WWW.1X2STUDIO.COM  
**ГЛАВНИ / ОДГОВОРНИ ПРОЈЕКТАНТ** : ЗОРАН Р. АБАДИЋ Д.И.А. БРЛИЦЕНЦЕ 300 5760 03  
**УЧЕСНИЦИ** : ЈЕЛЕНА З. БОГОСАВЉЕВИЋ М.И.А. ДУШАН Р. МИЛОВАНОВИЋ Д.И.А.

**ДЕО / БРОЈ ТЕХНИЧКЕ ДОКУМЕНТАЦИЈЕ** : ПРОЈЕКАТ АРХИТЕКТУРЕ \_ 1 / 1X2\_022017  
**НАЗИВ ЦРТЕЖА** : ИЗГЛЕД 3 - СЕВЕРОИСТОЧНА СТРАНА / ИЗГЛЕД 4 - ЈУГОИСТОЧНА СТРАНА  
**БРОЈ ЦРТЕЖА** : 10  
**РАЗМЕРА** : 1 : 200  
**ДАТУМ ИЗРАДЕ** : ЈУН 2017.



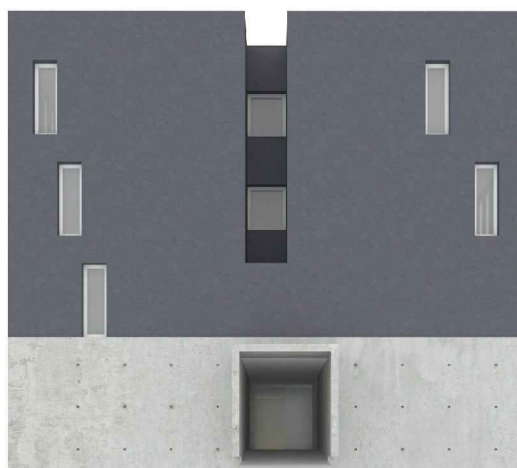

**ИНВЕСТИТОР** : ГРАД / ОПШТИНА ВАЉЕВО  
**ОБЈЕКАТ** : ВИШЕПОРОДИЧНИ СТАМБЕНИ ОБЈЕКАТ , К.П. БР. 1463/9 К.О. ВАЉЕВО  
**ТЕХНИЧКА ДОКУМЕНТАЦИЈА** : ИДЕЈНО РЕШЕЊЕ (ИДР) ЗА ГРАЂЕЊЕ ОБЈЕКТА

**ПРОЈЕКТАНТ** : ЗОРАН АБАДИЋ ПР АРХИТЕКТОНСКИ СТУДИО 1Х2 БЕОГРАД (ПАЛИЛУЛА)  
**АУТОР** : 1Х2 СТУДИО \_ РАДОСЛАВА ГРУЈИЋА 21, БЕОГРАД / WWW.1Х2STUDIO.COM  
**ГЛАВНИ / ОДГОВОРНИ ПРОЈЕКТАНТ** : ЗОРАН Р. АБАДИЋ д.и.а. бр.лиценце 300 5760 03  
**УЧЕСНИЦИ** : ЈЕЛЕНА З. БОГОСАВЉЕВИЋ м.и.а. ДУШАН Р. МИЛОВАНОВИЋ д.и.а.

**ДЕО / БРОЈ ТЕХНИЧКЕ ДОКУМЕНТАЦИЈЕ** : ПРОЈЕКАТ АРХИТЕКТУРЕ \_ 1 / 1Х2\_022017  
**НАЗИВ ЦРТЕЖА** : ПРОСТОРНИ ПРИКАЗ  
**БРОЈ ЦРТЕЖА** : 11  
**РАЗМЕРА** : /  
**ДАТУМ ИЗРАДЕ** : ЈУН 2017.





**ИНВЕСТИТОР** : ГРАД / ОПШТИНА ВАЉЕВО  
**ОБЈЕКАТ** : ВИШЕПОРОДИЧНИ СТАМБЕНИ ОБЈЕКАТ , К.П. БР. 1463/9 К.О. ВАЉЕВО  
**ТЕХНИЧКА ДОКУМЕНТАЦИЈА** : ИДЕЈНО РЕШЕЊЕ (ИДР) ЗА ГРАЂЕЊЕ ОБЈЕКТА

**ПРОЈЕКТАНТ** : ЗОРАН АБАДИЋ ПР АРХИТЕКТОНСКИ СТУДИО 1Х2 БЕОГРАД (ПАЛИЛУЛА)  
**АУТОР** : 1Х2 СТУДИО \_ РАДОСЛАВА ГРУЈИЋА 21, БЕОГРАД / WWW.1Х2STUDIO.COM  
**ГЛАВНИ / ОДГОВОРНИ ПРОЈЕКТАНТ** : ЗОРАН Р. АБАДИЋ д.и.а. бр.лиценце 300 5760 03  
**УЧЕСНИЦИ** : ЈЕЛЕНА З. БОГОСАВЉЕВИЋ м.и.а. ДУШАН Р. МИЛОВАНОВИЋ д.и.а.

**ДЕО / БРОЈ ТЕХНИЧКЕ ДОКУМЕНТАЦИЈЕ** : ПРОЈЕКАТ АРХИТЕКТУРЕ \_ 1 / 1Х2\_022017  
**НАЗИВ ЦРТЕЖА** : ПРОСТОРНИ ПРИКАЗ  
**БРОЈ ЦРТЕЖА** : 12  
**РАЗМЕРА** : /  
**ДАТУМ ИЗРАДЕ** : ЈУН 2017.

