

ZAJEDNIČKE I POMOĆNE PROSTORIJE - PRIZEMLJE:

o.p.	NAMENA PROSTORA	P (m ²)-3% =
H	HODNIK	13.87
L	LIFT	1.86
S	STEPENIŠTE	7.95
O	OSTAVA	3.65
R	RECEPCIJA	10.68
1	HODNIK	4.34
2	TOALET	2.06
3	OSTAVA	35.31
4	HODNIK	12.56
5	PROSTORIJA ZA ODMOR	12.28
6	VEŠERAJ	18.19
7	GARDEROBA	3.53
8	KUPATILO	3.73
9	OSTAVA	3.84
10	OSTAVA	5.51
11	HODNIK	2.39
12	KUHINJA	25.18
13	HODNIK	3.66
14	PREDPROSTOR	1.76
15	ŽENSKI TOALET	2.89
16	MUŠKI TOALET	4.66
17	RESTORAN SALA	72.85
NETO površina suterena =		252.75 m ²
BRUTO površina suterena =		299.00 m ²

PROJEKTANT:		 <small>Preduzeće za planiranje, projektovanje, izgradnju i inženjering ul.Vojvode Mišića br. 22, 14000 Valjevo; tel.:014 246-988</small>	
ODG. PROJEKTANT:	Branko Ristić, dipl. ing. arh., lic. br. 300 3952 03		
SARADNICI:	Vanja Kostić, dipl. ing. arh.		
INVESTITOR:	"Autology" d.o.o. Beograd, Ul. vajara Živojina Lukića br. 9/13		
OBJEKAT:	Hotel, Divčibare, k.p.br. 1037/1 K.O. Divčibare		
VRSTA I BROJ TEH. DOKUMENTACIJE:	IDR - IDEJNO REŠENJE 03/07-18		
DATUM	RAZMERA	NAZIV CRTEŽA	R.B. CRTEŽA
jul 2018	1:100	OBJEKAT 3 - OSNOVA SUTERENA	1.5.3.1.

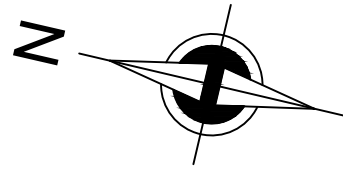

ZAJEDNIČKE PROSTORIJE - PRIZEMLJE:		
o.p.	NAMENA PROSTORA	P (m ²)-3% =
T	ULAZNI TREM	6.28
V	VETROBRAN	4.34
H	HODNIK	20.88
L	LIFT	1.86
S	STEPENIŠTE	8.39
NETO površina ZAJ. PROSTORIJA u prizemlju =		41.75 m ²

HOTELSKA SMEŠTAJNA JEDINICA - APARTMAN A1 - PRIZEMLJE:		
o.p.	NAMENA PROSTORA	P (m ²)-3% =
1	HODNIK	5.66
2	KUPATILO	3.26
3	KUHINJA+DNEVNA SOBA+TRPEZARIJA	24.07
4	SOBA	13.25
NETO površina SMEŠTAJNE JED. A1 u prizemlju =		46.24 m ²

HOTELSKA SMEŠTAJNA JEDINICA - APARTMAN A2 - PRIZEMLJE:		
o.p.	NAMENA PROSTORA	P (m ²)-3% =
1	HODNIK	4.51
2	KUPATILO	3.58
3	KUHINJA+DNEVNA SOBA+TRPEZARIJA	25.08
NETO površina SMEŠTAJNE JED. A2 u prizemlju =		33.17 m ²

HOTELSKA SMEŠTAJNA JEDINICA - APARTMAN A3 - PRIZEMLJE:		
o.p.	NAMENA PROSTORA	P (m ²)-3% =
1	HODNIK	3.81
2	KUPATILO	3.22
3	KUHINJA+DNEVNA SOBA+TRPEZARIJA	21.09
4	TERASA	3.67
NETO površina SMEŠTAJNE JED. A3 u prizemlju =		31.79 m ²

HOTELSKA SMEŠTAJNA JEDINICA - APARTMAN A4 - PRIZEMLJE:		
o.p.	NAMENA PROSTORA	P (m ²)-3% =
1	HODNIK	3.81
2	KUPATILO	3.22
3	KUHINJA+DNEVNA SOBA+TRPEZARIJA	21.09
4	TERASA	6.38
NETO površina SMEŠTAJNE JED. A4 u prizemlju =		34.50 m ²

HOTELSKA SMEŠTAJNA JEDINICA - APARTMAN A5 - PRIZEMLJE:		
o.p.	NAMENA PROSTORA	P (m ²)-3% =
1	HODNIK	3.38
2	KUPATILO	3.07
3	KUHINJA+DNEVNA SOBA+TRPEZARIJA	20.12
4	TERASA	3.67
NETO površina SMEŠTAJNE JED. A5 u prizemlju =		30.24 m ²

HOTELSKA SMEŠTAJNA JEDINICA - APARTMAN A6 - PRIZEMLJE:		
o.p.	NAMENA PROSTORA	P (m ²)-3% =
1	HODNIK	4.75
2	KUPATILO	3.26
3	KUHINJA+DNEVNA SOBA+TRPEZARIJA	22.15
4	SOBA	11.17
5	TERASA	2.59
NETO površina SMEŠTAJNE JED. A6 u prizemlju =		43.92 m ²

NETO površina prizemlja =		261.61 m ²
BRUTO površina prizemlja =		320.00 m ²

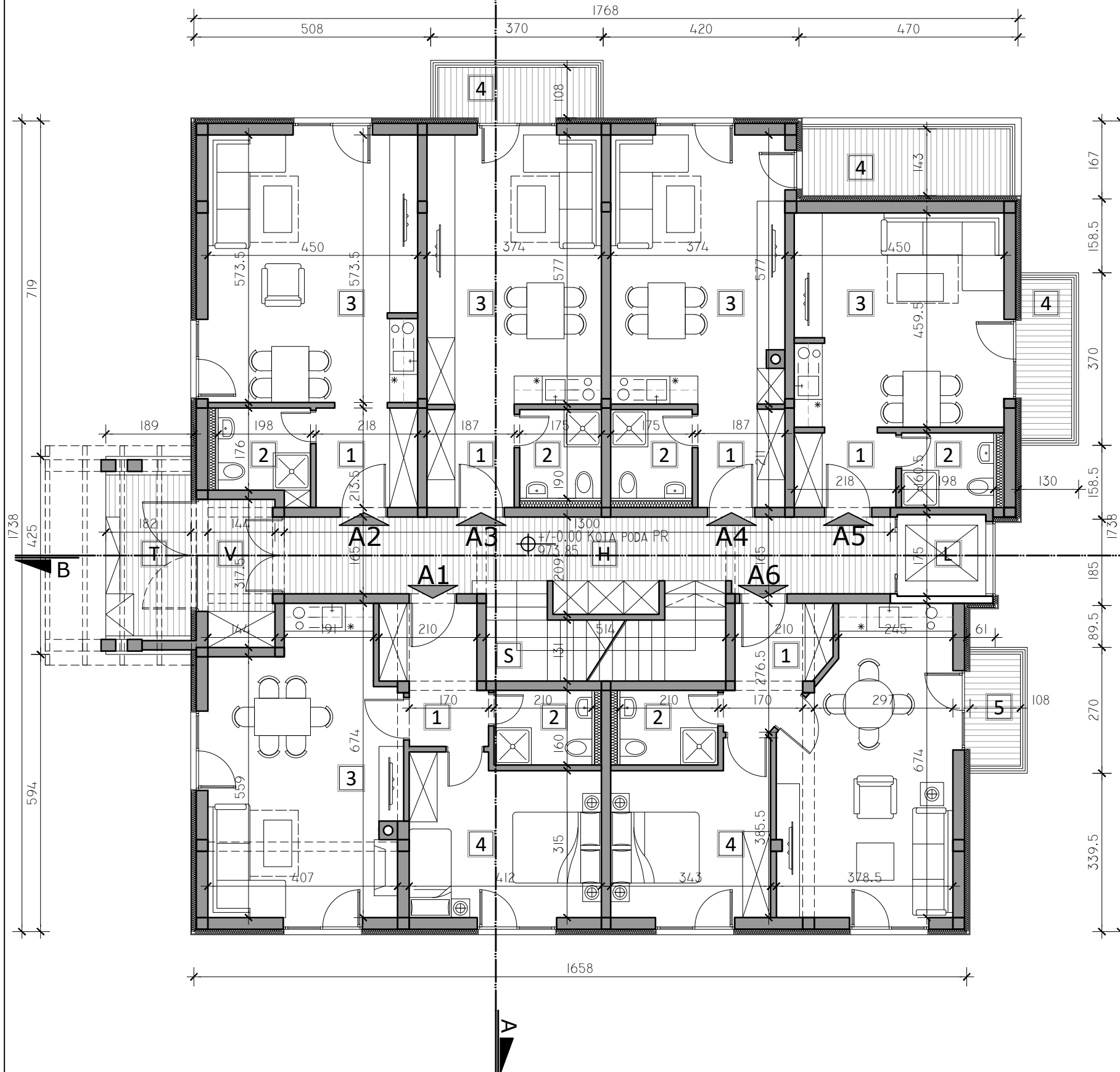

PROJEKTANT:			
ODG. PROJEKTANT:	Branko Ristić, dipl. ing. arh., lic. br. 300 3952 03		
SARADNICI:	Vanja Kostić, dipl. ing. arh.		
INVESTITOR:	"Autology" d.o.o. Beograd, Ul. vajara Živojina Lukića br. 9/13		
OBJEKAT:	Hotel, Divčibare, k.p.br. 1037/1 K.O. Divčibare		
VRSTA I BROJ TEH. DOKUMENTACIJE:	IDR - IDEJNO REŠENJE 03/07-18		
DATUM	RAZMERA	NAZIV CRTEŽA	R.B. CRTEŽA
jul 2018	1:100	OBJEKAT 3 - OSNOVA PRIZEMLJA	1.5.3.2.

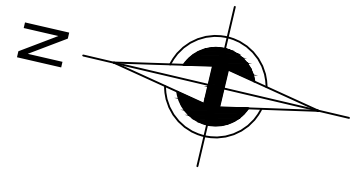

ZAJEDNIČKE PROSTORIJE - 1. SPRAT:		
o.p.	NAMENA PROSTORA	P (m ²)-3% =
H	HODNIK	21.67
L	LIFT	1.86
S	STEPENIŠTE	7.95
NETO površina ZAJ. PROSTORIJA na 1. spratu =		31.48 m ²

HOTELSKA SMEŠTAJNA JEDINICA - APARTMAN A1 - 1. SPRAT:		
o.p.	NAMENA PROSTORA	P (m ²)-3% =
1	HODNIK	4.35
2	KUPATILO	4.22
3	KUHINJA+DNEVNA SOBA+TRPEZARIJA	19.38
4	SOBA	9.41
5	TERASA	9.38
NETO površina SMEŠTAJNE JED. A1 na 1. spratu =		46.74 m ²

HOTELSKA SMEŠTAJNA JEDINICA - APARTMAN A2 - 1. SPRAT:		
o.p.	NAMENA PROSTORA	P (m ²)-3% =
1	HODNIK	3.38
2	KUPATILO	3.06
3	KUHINJA+DNEVNA SOBA+TRPEZARIJA	20.12
4	TERASA	6.38
NETO površina SMEŠTAJNE JED. A2 na 1. spratu =		32.94 m ²

HOTELSKA SMEŠTAJNA JEDINICA - APARTMAN A3 - 1. SPRAT:		
o.p.	NAMENA PROSTORA	P (m ²)-3% =
1	HODNIK	3.81
2	KUPATILO	3.22
3	KUHINJA+DNEVNA SOBA+TRPEZARIJA	21.09
4	TERASA	3.67
NETO površina SMEŠTAJNE JED. A3 na 1. spratu =		31.79 m ²

HOTELSKA SMEŠTAJNA JEDINICA - APARTMAN A4 - 1. SPRAT:		
o.p.	NAMENA PROSTORA	P (m ²)-3% =
1	HODNIK	3.81
2	KUPATILO	3.22
3	KUHINJA+DNEVNA SOBA+TRPEZARIJA	21.09
4	TERASA	6.38
NETO površina SMEŠTAJNE JED. A4 na 1. spratu =		34.50 m ²

HOTELSKA SMEŠTAJNA JEDINICA - APARTMAN A5 - 1. SPRAT:		
o.p.	NAMENA PROSTORA	P (m ²)-3% =
1	HODNIK	3.38
2	KUPATILO	3.06
3	KUHINJA+DNEVNA SOBA+TRPEZARIJA	20.12
4	TERASA	3.67
NETO površina SMEŠTAJNE JED. A5 na 1. spratu =		30.23 m ²

HOTELSKA SMEŠTAJNA JEDINICA - APARTMAN A6 - 1. SPRAT:		
o.p.	NAMENA PROSTORA	P (m ²)-3% =
1	HODNIK	4.35
2	KUPATILO	3.03
3	KUHINJA+DNEVNA SOBA+TRPEZARIJA	19.38
4	SOBA	9.41
5	TERASA	4.26
6	TERASA	2.59
NETO površina SMEŠTAJNE JED. A6 na 1. spratu =		43.02 m ²

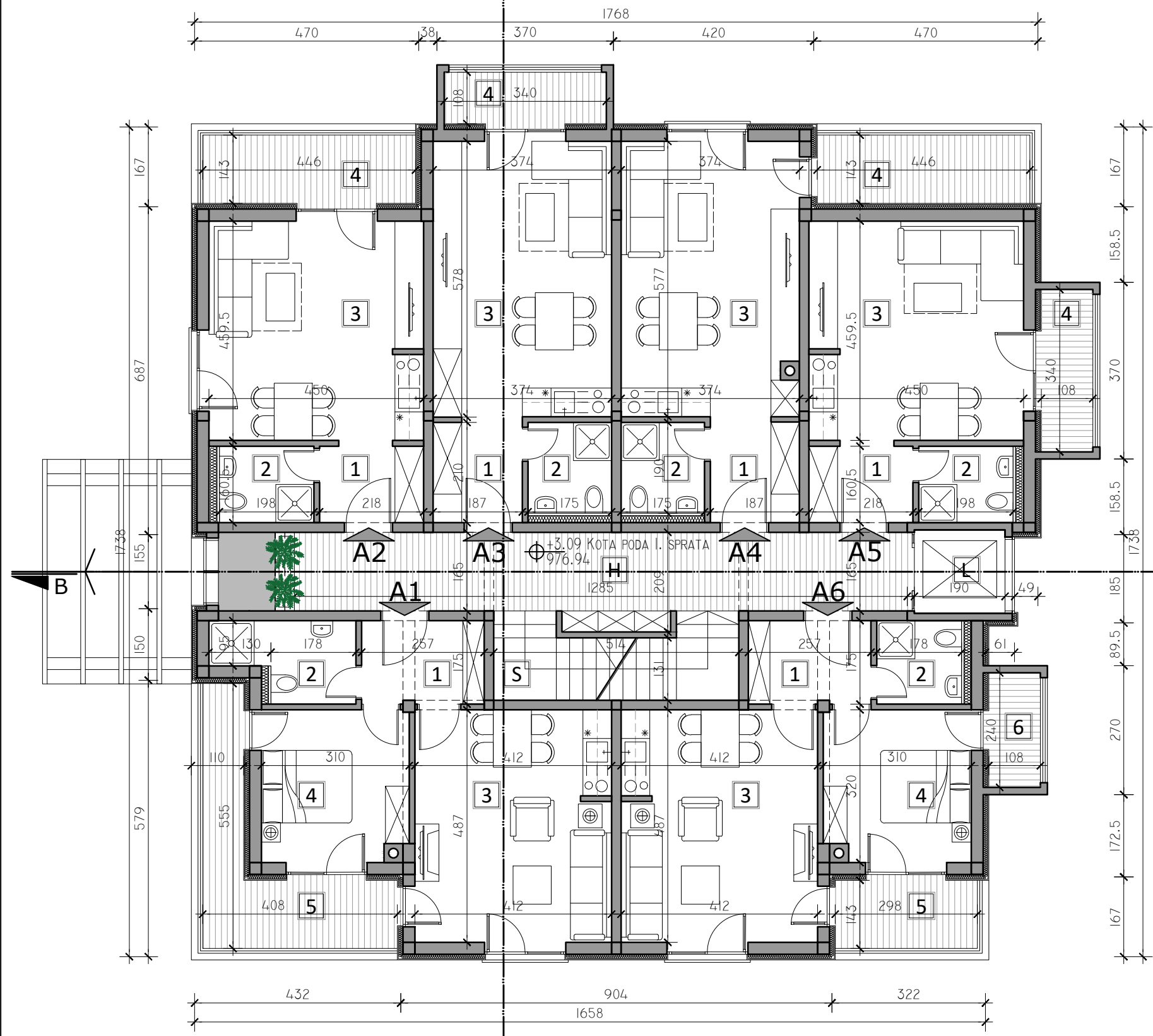

NETO površina 1. sprata =	250.70 m ²
BRUTO površina 1. sprata =	312.00 m ²

PROJEKTANT:			
ODG. PROJEKTANT:	Branko Ristić, dipl. ing. arh., lic. br. 300 3952 03		
SARADNICI:	Vanja Kostić, dipl. ing. arh.		
INVESTITOR:	"Autology" d.o.o. Beograd, Ul. vajara Živojina Lukića br. 9/13		
OBJEKAT:	Hotel, Divčibare, k.p.br. 1037/1 K.O. Divčibare		
VRSTA I BROJ TEH. DOKUMENTACIJE:	IDR - IDEJNO REŠENJE 03/07-18		
DATUM	RAZMERA	NAZIV CRTEŽA	R.B. CRTEŽA
jul 2018	1:100	OBJEKAT 3 - OSNOVA 1. SPRATA	1.5.3.3.

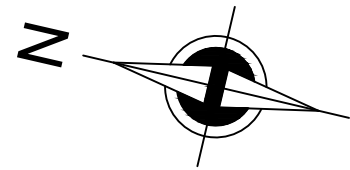

ZAJEDNIČKE PROSTORIJE - 2. SPRAT:		
o.p.	NAMENA PROSTORA	P (m ²)-3% =
H	HODNIK	21.54
L	LIFT	1.86
S	STEPENIŠTE	7.95
NETO površina ZAJ. PROSTORIJA na 2. spratu =		31.35 m ²

HOTELSKA SMEŠTAJNA JEDINICA - APARTMAN A1 - 2. SPRAT:		
o.p.	NAMENA PROSTORA	P (m ²)-3% =
1	HODNIK	4.35
2	KUPATILO	4.22
3	KUHINJA+DNEVNA SOBA+TRPEZARIJA	19.38
4	SOBA	9.41
5	TERASA	3.22
NETO površina SMEŠTAJNE JED. A1 na 2. spratu =		40.58 m ²

HOTELSKA SMEŠTAJNA JEDINICA - APARTMAN A2 - 2. SPRAT:		
o.p.	NAMENA PROSTORA	P (m ²)-3% =
1	HODNIK	3.38
2	KUPATILO	3.06
3	KUHINJA+DNEVNA SOBA+TRPEZARIJA	20.12
4	TERASA	3.84
NETO površina SMEŠTAJNE JED. A2 na 2. spratu =		30.04 m ²

HOTELSKA SMEŠTAJNA JEDINICA - APARTMAN A3 - 2. SPRAT:		
o.p.	NAMENA PROSTORA	P (m ²)-3% =
1	HODNIK	3.81
2	KUPATILO	3.22
3	KUHINJA+DNEVNA SOBA+TRPEZARIJA	21.09
4	TERASA	3.67
NETO površina SMEŠTAJNE JED. A3 na 2. spratu =		31.79 m ²

HOTELSKA SMEŠTAJNA JEDINICA - APARTMAN A4 - 2. SPRAT:		
o.p.	NAMENA PROSTORA	P (m ²)-3% =
1	HODNIK	3.81
2	KUPATILO	3.22
3	KUHINJA+DNEVNA SOBA+TRPEZARIJA	21.09
4	TERASA	3.84
NETO površina SMEŠTAJNE JED. A4 na 2. spratu =		31.96 m ²

HOTELSKA SMEŠTAJNA JEDINICA - APARTMAN A5 - 2. SPRAT:		
o.p.	NAMENA PROSTORA	P (m ²)-3% =
1	HODNIK	3.38
2	KUPATILO	3.06
3	KUHINJA+DNEVNA SOBA+TRPEZARIJA	20.12
4	TERASA	3.67
NETO površina SMEŠTAJNE JED. A5 na 2. spratu =		30.23 m ²

HOTELSKA SMEŠTAJNA JEDINICA - APARTMAN A6 - 2. SPRAT:		
o.p.	NAMENA PROSTORA	P (m ²)-3% =
1	HODNIK	4.35
2	KUPATILO	3.03
3	KUHINJA+DNEVNA SOBA+TRPEZARIJA	19.38
4	SOBA	9.41
5	TERASA	3.22
6	TERASA	2.59
NETO površina SMEŠTAJNE JED. A6 na 2. spratu =		41.98 m ²



NETO površina 2. sprata =	237.93 m ²
BRUTO površina 2. sprata =	297.00 m ²

PROJEKTANT:			
ODG. PROJEKTANT:	Branko Ristić, dipl. ing. arh., lic. br. 300 3952 03		
SARADNICI:	Vanja Kostić, dipl. ing. arh.		
INVESTITOR:	"Autology" d.o.o. Beograd, Ul. vajara Živojina Lukića br. 9/13		
OBJEKAT:	Hotel, Divčibare, k.p.br. 1037/1 K.O. Divčibare		
VRSTA I BROJ TEH. DOKUMENTACIJE:	IDR - IDEJNO REŠENJE 03/07-18		
DATUM	RAZMERA	NAZIV CRTEŽA	R.B. CRTEŽA
jul 2018	1:100	OBJEKAT 3 - OSNOVA 2. SPRATA	1.5.3.4.

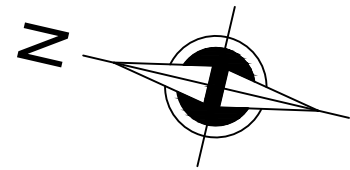

ZAJEDNIČKE PROSTORIJE - POTKROVLJE(I NIVO):	
o.p. NAMENA PROSTORA	P (m ²)-3% =
H HODNIK	32.31
NETO površina ZAJ. PROSTORIJA u Pk(I nivo) = 32.31 m ²	

HOTELSKA SMEŠT. JEDINICA - APARTMAN A1 - POTKROVLJE(I NIVO):	
o.p. NAMENA PROSTORA	P (m ²)-3% =
1 HODNIK	4.35
2 KUPATILO	3.03
3 KUHINJA+DNEVNA SOBA+TRPEZARIJA	19.38
4 SOBA	9.41
NETO površina SMEŠTAJNE JED. A1 u Pk(I nivo) = 36.17 m ²	

HOTELSKA SMEŠT. JEDINICA - APARTMAN A2 - POTKROVLJE(I NIVO):	
o.p. NAMENA PROSTORA	P (m ²)-3% =
1 HODNIK	4.94
2 KUPATILO	3.40
3 KUHINJA+DNEVNA SOBA+TRPEZARIJA	21.11
NETO površina SMEŠTAJNE JED. A2 u Pk(I nivo) = 29.45 m ²	

HOTELSKA SMEŠT. JEDINICA - APARTMAN A3 - POTKROVLJE(I NIVO):	
o.p. NAMENA PROSTORA	P (m ²)-3% =
1 HODNIK	4.37
2 KUPATILO	3.16
3 KUHINJA+DNEVNA SOBA+TRPEZARIJA	15.66
4 TERASA	3.67
NETO površina SMEŠTAJNE JED. A3 u Pk(I nivo) = 26.86 m ²	

HOTELSKA SMEŠT. JEDINICA - APARTMAN A4 - POTKROVLJE(I NIVO):	
o.p. NAMENA PROSTORA	P (m ²)-3% =
1 HODNIK	3.58
2 KUPATILO	3.40
3 KUHINJA+DNEVNA SOBA+TRPEZARIJA	15.66
NETO površina SMEŠTAJNE JED. A4 u Pk(I nivo) = 22.64 m ²	

HOTELSKA SMEŠT. JEDINICA - APARTMAN A5 - POTKROVLJE(I NIVO):	
o.p. NAMENA PROSTORA	P (m ²)-3% =
1 HODNIK	3.82
2 KUPATILO	3.52
3 KUHINJA+DNEVNA SOBA+TRPEZARIJA	17.78
4 TERASA	3.67
NETO površina SMEŠTAJNE JED. A5 u Pk(I nivo) = 28.79 m ²	

HOTELSKA SMEŠT. JEDINICA - APARTMAN A6 - POTKROVLJE(I NIVO):	
o.p. NAMENA PROSTORA	P (m ²)-3% =
1 HODNIK	4.35
2 KUPATILO	3.03
3 KUHINJA+DNEVNA SOBA+TRPEZARIJA	19.38
4 SOBA	9.41
5 TERASA	2.59
NETO površina SMEŠTAJNE JED. A6 u Pk(I nivo) = 38.76 m ²	

NETO površina potkrovlja (I nivo) = 214.98 m ²	
BRUTO površina potkrovlja (I nivo) = 276.00 m ²	

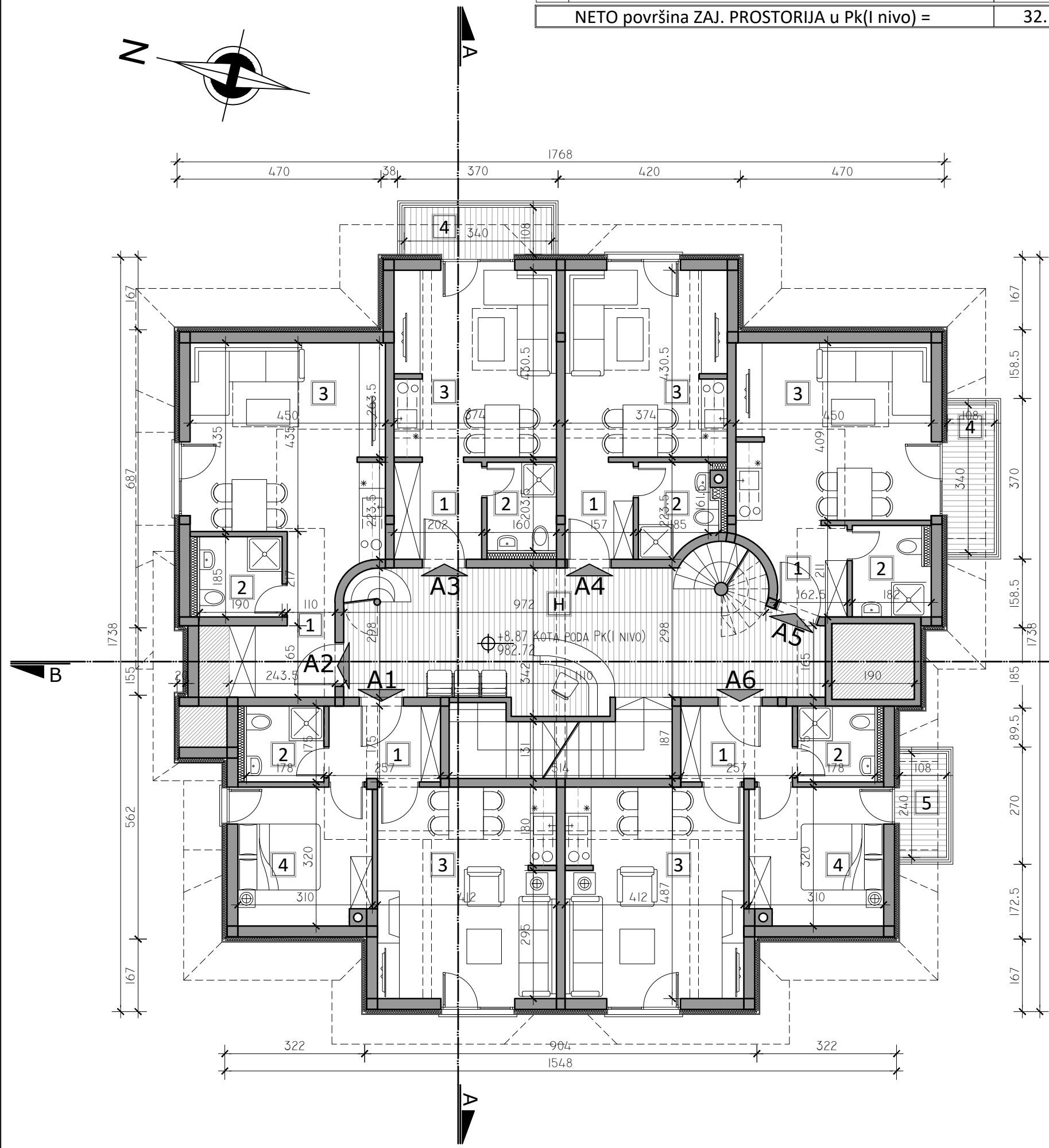

PROJEKTANT:			
ODG. PROJEKTANT:	Branko Ristić, dipl. ing. arh., lic. br. 300 3952 03		
SARADNICI:	Vanja Kostić, dipl. ing. arh.		
INVESTITOR:	"Autology" d.o.o. Beograd, Ul. vajara Živojina Lukića br. 9/13		
OBJEKAT:	Hotel, Divčibare, k.p.br. 1037/1 K.O. Divčibare		
VRSTA I BROJ TEH. DOKUMENTACIJE:	IDR - IDEJNO REŠENJE 03/07-18		
DATUM	RAZMERA	NAZIV CRTEŽA	R.B. CRTEŽA
jul 2018	1:100	OBJEKAT 3 -OSNOVA POTKROVLJA(I NIVO)	1.5.3.5.

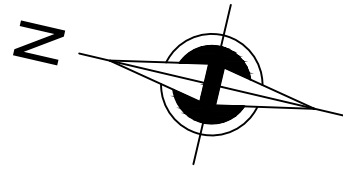

ZAJEDNIČKI PROSTOR ZA ODMOR I RAD - POTKROVLJE(II NIVO):

o.p.	NAMENA PROSTORA	P (m ²)-3% =
1	RADNI PROSTOR	48.09
2	SALA ZA SASTANKE	14.46
3	SOBA ZA TELEFONIRANJE	3.88
4	SOBA ZA TELEFONIRANJE	2.47
5	PROSTOR ZA ODMOR	22.87
6	PREDPROSTOR	2.07
7	MUŠKI TOALET	2.34
8	ŽENSKI TOALET	4.19
9	TERASA	6.55
10	TERASA	6.55
NETO površina ZAJEDNIČKOG PROSTORA u Pk(II nivo) =		113.47 m ²
BRUTO površina potkrovlja (II nivo) =		152.00 m ²

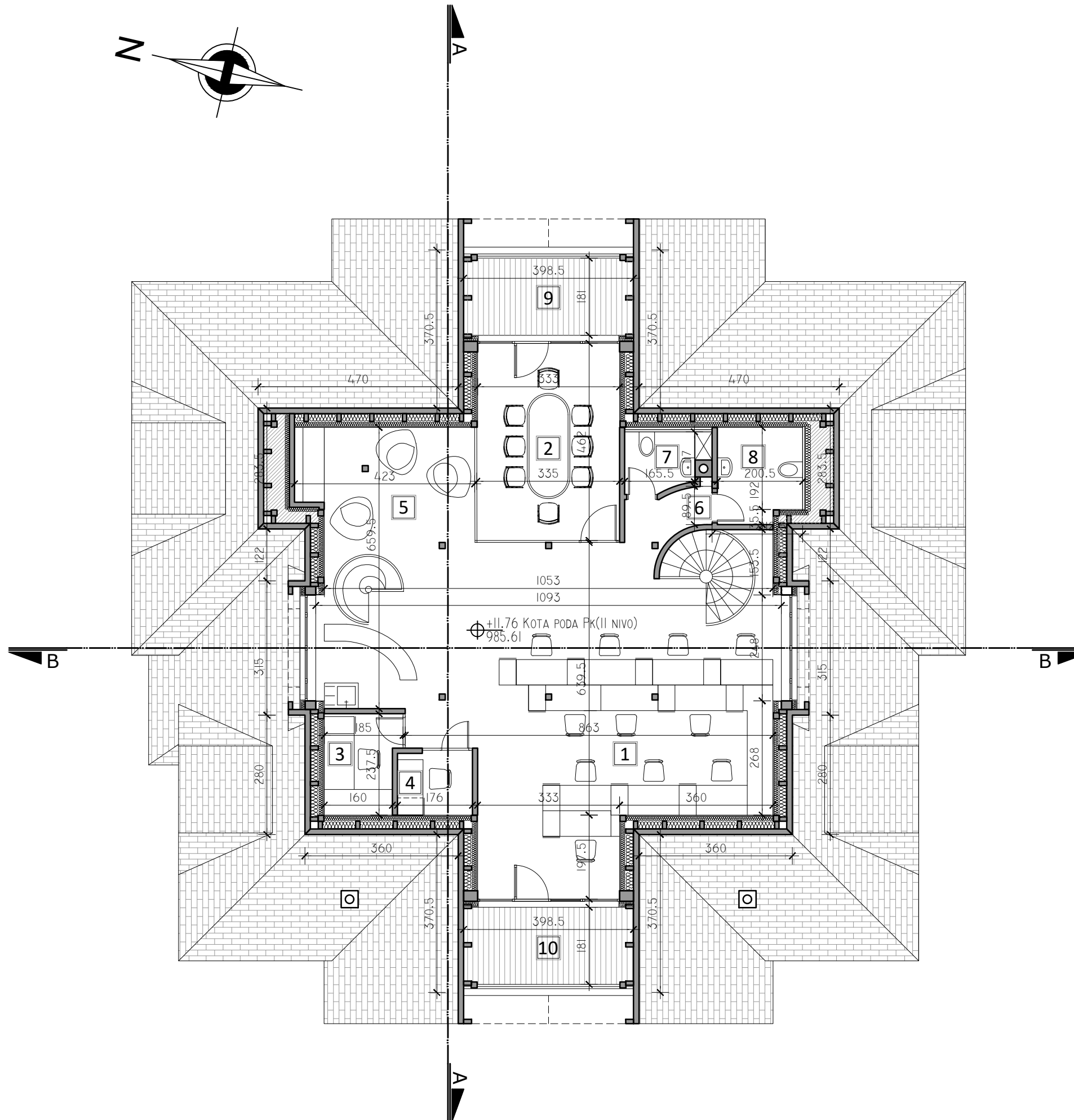

PROJEKTANT:			
ODG. PROJEKTANT:	Branko Ristić, dipl. ing. arh., lic. br. 300 3952 03		
SARADNICI:	Vanja Kostić, dipl. ing. arh.		
INVESTITOR:	"Autology" d.o.o. Beograd, Ul. vajara Živojina Lukića br. 9/13		
OBJEKAT:	Hotel, Divčibare, k.p.br. 1037/1 K.O. Divčibare		
VRSTA I BROJ TEH. DOKUMENTACIJE:	IDR - IDEJNO REŠENJE 03/07-18		
DATUM	RAZMERA	NAZIV CRTEŽA	R.B. CRTEŽA
jul 2018	1:100	OBJEKAT 3 -OSNOVA POTKROVLJA(II NIVO)	1.5.3.6.

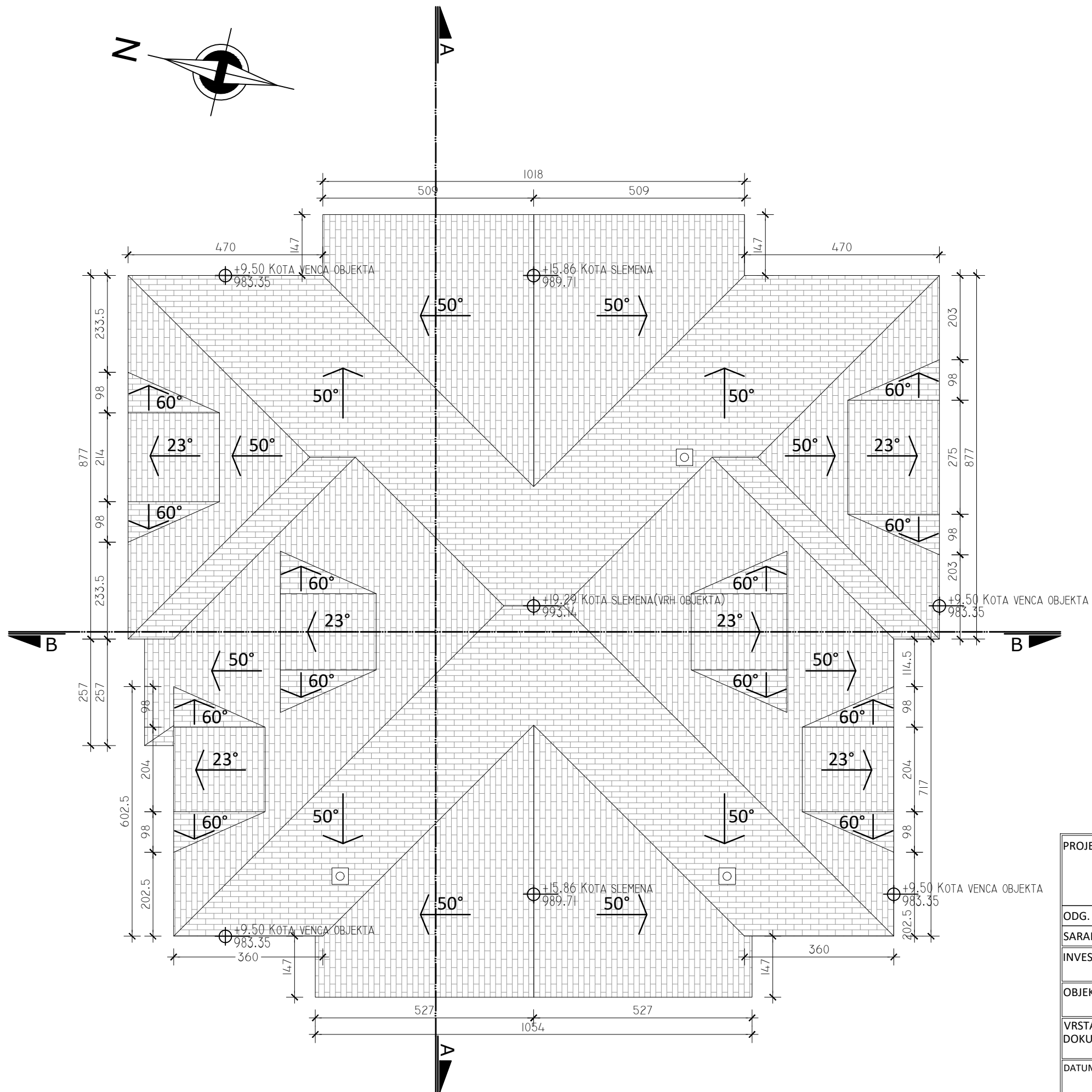
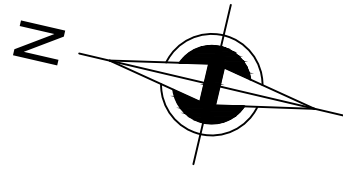

PROJEKTANT:		 <small>Preduzeće za planiranje, projektovanje, izgradnju i inženjering ul.Vojvode Mišića br. 22; 14000 Valjevo; tel.:014 246-988</small>	
ODG. PROJEKTANT:	Branko Ristić, dipl. ing. arh., lic. br. 300 3952 03		
SARADNICI:	Vanja Kostić, dipl. ing. arh.		
INVESTITOR:	"Autology" d.o.o. Beograd, Ul. vajara Živojina Lukića br. 9/13		
OBJEKAT:	Hotel, Divčibare, k.p.br. 1037/1 K.O. Divčibare		
VRSTA I BROJ TEH. DOKUMENTACIJE:	IDR - IDEJNO REŠENJE 03/07-18		
DATUM	RAZMERA	NAZIV CRTEŽA	R.B. CRTEŽA
jul 2018	1:100	OBJEKAT 3 -OSNOVA KROVNIH RAVNI	1.5.3.7.

+19.29 KOTA SLEMENA(VRH OBJEKTA)
993.14

+15.86 KOTA SLEMENA
989.71

+11.76 KOTA PODA Pk (II NIVO)
985.61

+8.87 KOTA PODA Pk(I NIVO)
982.72

+5.98 KOTA PODA 2. SPRATA
979.83

+3.09 KOTA PODA I. SPRATA
976.94

0.00 KOTA PODA PRIZEMLJA
973.85

-1.65 KOTA TERENA
972.20

-3.09 KOTA PODA SUTERENA
970.76

-3.29 KOTA TERENA
970.56

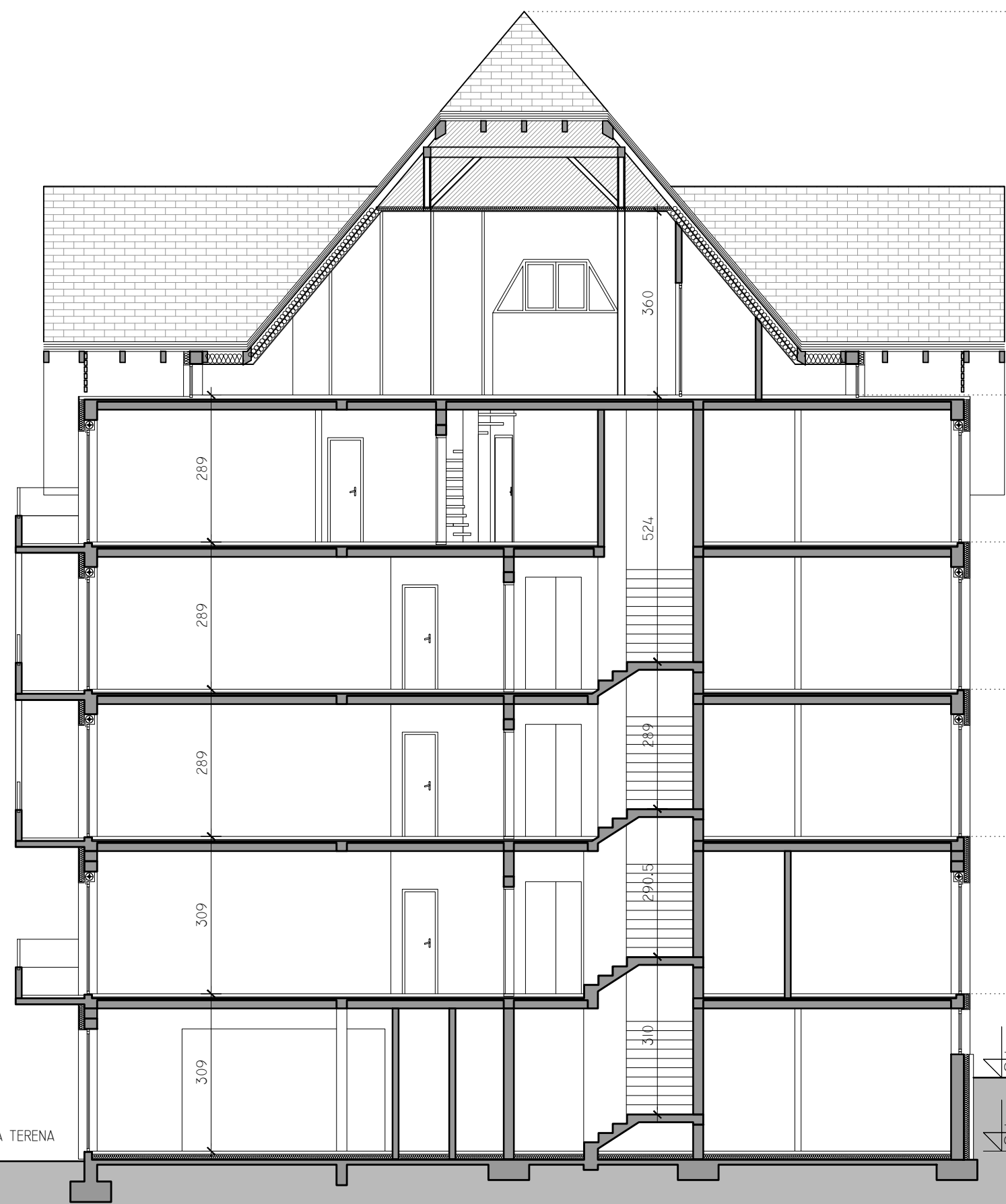

PROJEKTANT:		 <small>Preduzeće za planiranje, projektovanje, izgradnju i inženjering ul.Vojvode Mišića br. 22; 14000 Valjevo; tel.:014 246-988</small>	
ODG. PROJEKTANT:	Branko Ristić, dipl. ing. arh., lic. br. 300 3952 03		
SARADNICI:	Vanja Kostić, dipl. ing. arh.		
INVESTITOR:	"Autology" d.o.o. Beograd, Ul. vajara Živojina Lukića br. 9/13		
OBJEKAT:	Hotel, Divčibare, k.p.br. 1037/1 K.O. Divčibare		
VRSTA I BROJ TEH. DOKUMENTACIJE:	IDR - IDEJNO REŠENJE 03/07-18		
DATUM	RAZMERA	NAZIV CRTEŽA	R.B. CRTEŽA
jul 2018	1:100	OBJEKAT 3 -PRESEK A-A	1.5.3.8.

+19.29 KOTA SLEMENA (VRH OBJEKTA)
993.14

+11.76 KOTA PODA PK (II NIVO)
985.61

+9.50 KOTA VENCA OBJEKTA
983.35
+8.87 KOTA PODA PK (I NIVO)
982.72

+5.98 KOTA PODA 2. SPRATA
979.83

+3.09 KOTA PODA I. SPRATA
976.94

0.00 KOTA PODA PRIZEMLJA
973.85

-3.09 KOTA PODA SUTERENA
970.76
-3.29 KOTA TERENA
970.56



PROJEKTANT:	 Preduzeće za planiranje, projektovanje, izgradnju i inženjering ul. Vojvode Mišića br. 22, 14000 Valjevo; tel.: 014 246-988		
ODG. PROJEKTANT:	Branko Ristić, dipl. ing. arh., lic. br. 300 3952 03		
SARADNICI:	Vanja Kostić, dipl. ing. arh.		
INVESTITOR:	"Autology" d.o.o. Beograd, Ul. vajara Živojina Lukića br. 9/13		
OBJEKAT:	Hotel, Divčibare, k.p.br. 1037/1 K.O. Divčibare		
VRSTA I BROJ TEH. DOKUMENTACIJE:	IDR - IDEJNO REŠENJE 03/07-18		
DATUM	RAZMERA	NAZIV CRTEŽA	R.B. CRTEŽA
jul 2018	1:100	OBJEKAT 3 -PRESEK B-B	1.5.3.9.



PROJEKTANT:		 <small>Preduzeće za planiranje, projektovanje, izgradnju i inženjering ul.Vojvode Mišića br. 22; 14000 Valjevo; tel.:014 246-988</small>	
ODG. PROJEKTANT:	Branko Ristić, dipl. ing. arh., lic. br. 300 3952 03		
SARADNICI:	Vanja Kostić, dipl. ing. arh.		
INVESTITOR:	"Autology" d.o.o. Beograd, Ul. vajara Živojina Lukića br. 9/13		
OBJEKAT:	Hotel, Divčibare, k.p.br. 1037/1 K.O. Divčibare		
VRSTA I BROJ TEH. DOKUMENTACIJE:	IDR - IDEJNO REŠENJE 03/07-18		
DATUM	RAZMERA	NAZIV CRTEŽA	R.B. CRTEŽA
jul 2018	1:100	OBJEKAT 3 -IZGLED SEVEROZAP. FASADE	1.5.3.10.



+19.29 KOTA SLEMENA (VRH OBJEKTA)
993.14

+15.86 KOTA SLEMENA
989.71

+11.76 KOTA PODA Pk (II NIVO)
985.61

+9.50 KOTA VENCA OBJEKTA
983.35
+8.87 KOTA PODA Pk (I NIVO)
982.72

+5.98 KOTA PODA 2. SPRATA
979.83

+3.09 KOTA PODA I. SPRATA
976.94

0.00 KOTA PODA PRIZEMLJA
973.85

-3.09 KOTA PODA SUTERENA
970.76

PROJEKTANT:		 <small>Preduzeće za planiranje, projektovanje, izgradnju i inženjering ul. Vojvode Mišića br. 22; 14000 Valjevo; tel.: 014 246-988</small>	
ODG. PROJEKTANT:	Branko Ristić, dipl. ing. arh., lic. br. 300 3952 03		
SARADNICI:	Vanja Kostić, dipl. ing. arh.		
INVESTITOR:	"Autology" d.o.o. Beograd, Ul. vajara Živojina Lukića br. 9/13		
OBJEKAT:	Hotel, Divčibare, k.p.br. 1037/1 K.O. Divčibare		
VRSTA I BROJ TEH. DOKUMENTACIJE:	IDR - IDEJNO REŠENJE 03/07-18		
DATUM	RAZMERA	NAZIV CRTEŽA	R.B. CRTEŽA
jul 2018	1:100	OBJEKAT 3 -IZGLED SEVEROIST. FASADE	1.5.3.11.



PROJEKTANT:		 <small>Preduzeće za planiranje, projektovanje, izgradnju i inženjering ul. Vojvode Mišića br. 22, 14000 Valjevo; tel.: 014 246-988</small>	
ODG. PROJEKTANT:	Branko Ristić, dipl. ing. arh., lic. br. 300 3952 03		
SARADNICI:	Vanja Kostić, dipl. ing. arh.		
INVESTITOR:	"Autology" d.o.o. Beograd, Ul. vajara Živojina Lukića br. 9/13		
OBJEKAT:	Hotel, Divčibare, k.p.br. 1037/1 K.O. Divčibare		
VRSTA I BROJ TEH. DOKUMENTACIJE:	IDR - IDEJNO REŠENJE 03/07-18		
DATUM	RAZMERA	NAZIV CRTEŽA	R.B. CRTEŽA
jul 2018	1:100	OBJEKAT 3 -IZGLED JUGOISTOČ. FASADE	1.5.3.12.



+19.29 KOTA SLEMENA (VRH OBJEKTA)
993.14

+15.86 KOTA SLEMENA
989.71

+11.76 KOTA PODA Pk (II NIVO)
985.61

+9.50 KOTA VENCA OBJEKTA
983.35
+8.87 KOTA PODA Pk (I NIVO)
982.72

+5.98 KOTA PODA 2. SPRATA
979.83

+3.09 KOTA PODA I. SPRATA
976.94

0.00 KOTA PODA PRIZEMLJA
973.85

PROJEKTANT:



ODG. PROJEKTANT: Branko Ristić, dipl. ing. arh., lic. br. 300 3952 03

SARADNICI: Vanja Kostić, dipl. ing. arh.

INVESTITOR: "Autology" d.o.o. Beograd,
Ul. vajara Živojina Lukića br. 9/13

OBJEKAT: Hotel, Divčibare,
k.p.br. 1037/1 K.O. Divčibare

VRSTA I BROJ TEH. DOKUMENTACIJE: IDR - IDEJNO REŠENJE
03/07-18

DATUM: jul 2018

RAZMERA: 1:100

NAZIV CRTEŽA: OBJEKAT 3
-IZGLED JUGOZAPAD. FASADE

R.B. CRTEŽA

1.5.3.13.