

КАТАСТАРСКО-ТОПОГРАФСКИ ПЛАН
захтев бр.952-1033/2017

Р.Србија
К.о.Петница

P=1:250

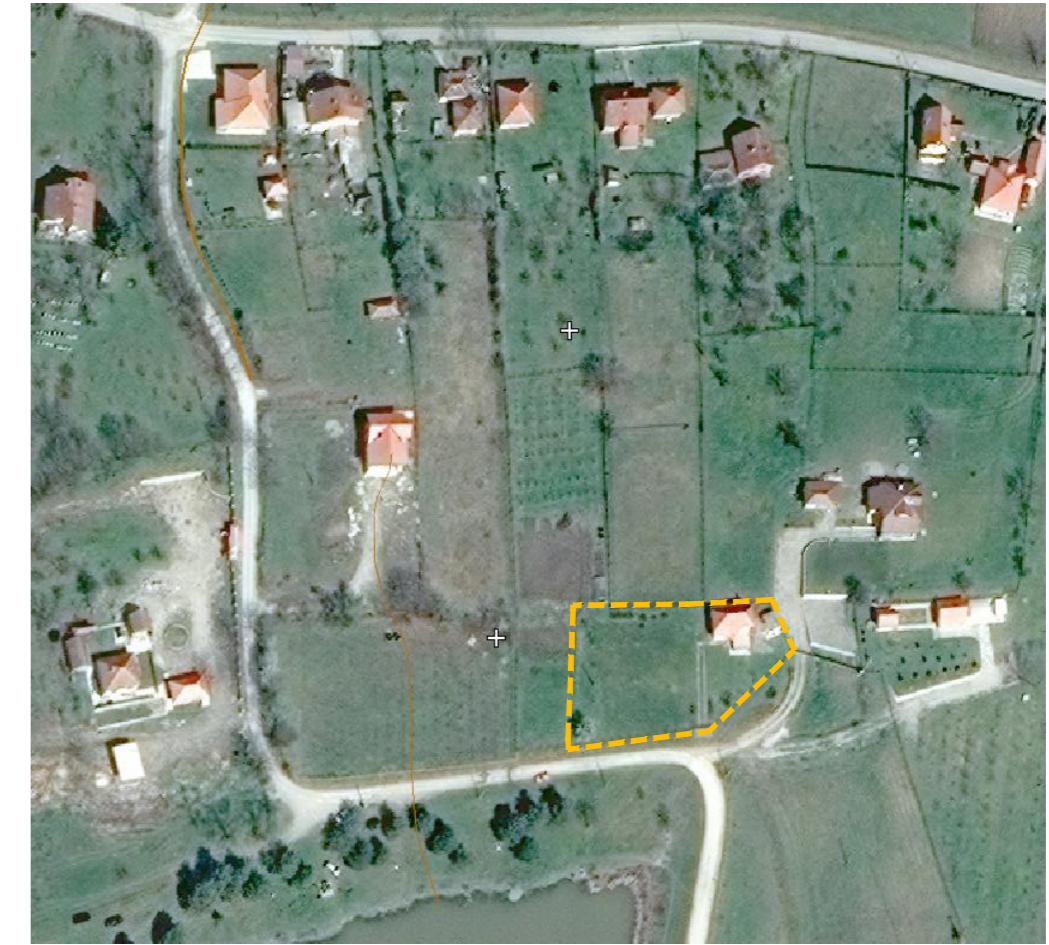
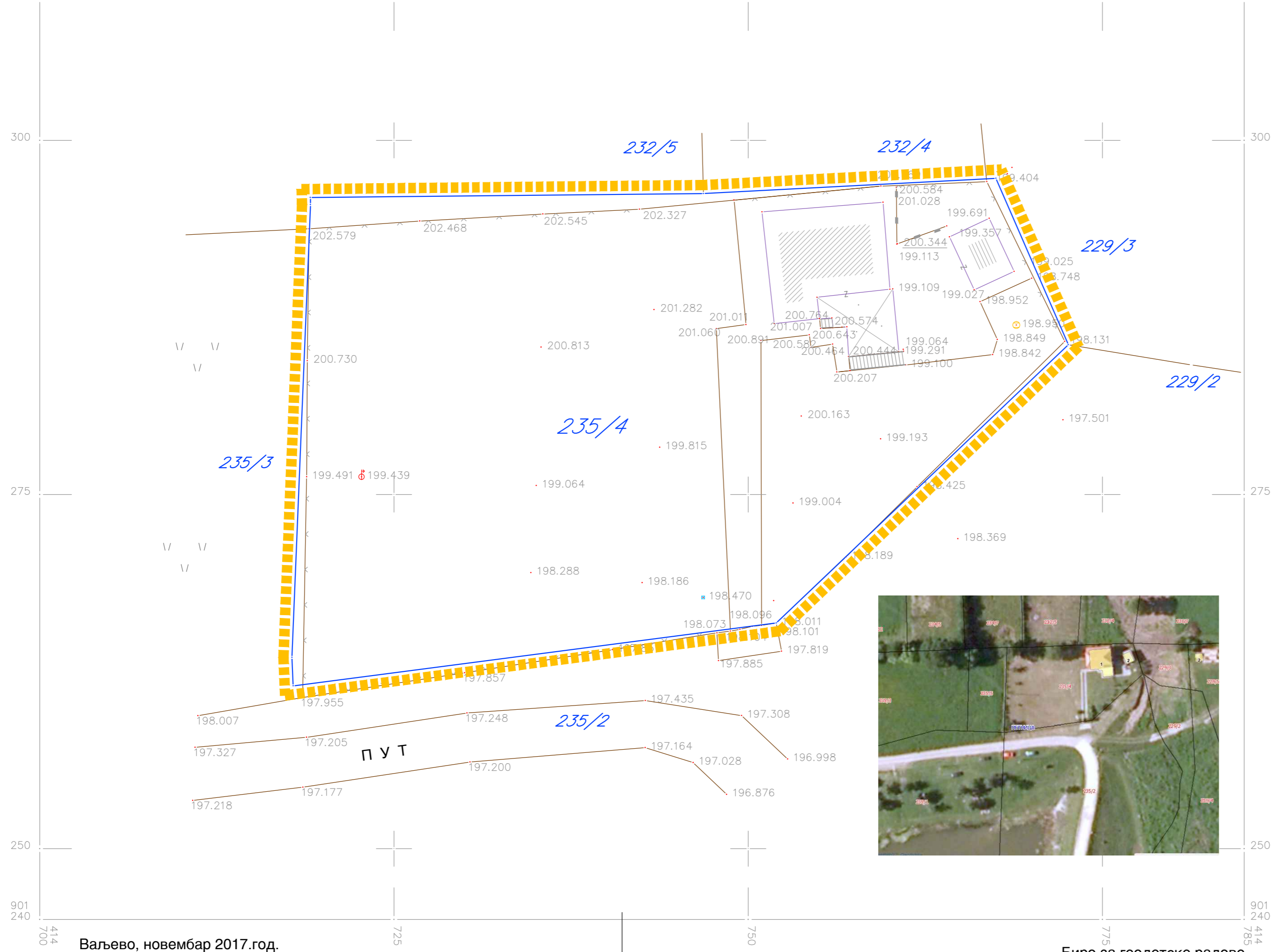

ШИРЕ ОКРУЖЕЊЕ

ЛЕГЕНДА:

- ГРАНИЦА ОБУХВАТА ПРОЈЕКТА
- КАТАСТАРСКА ГРАНИЦА ПАРЦЕЛЕ
- ФАКТИЧКО СТАЊЕ
- ПОСТОЈЕЋИ ОБЈЕКТИ НА ПАРЦЕЛИ

	ПРОЈЕКТНИ БИРО "ВАЉЕВОПЛАН" ВАЉЕВО, УЗУН МИРКОВА 2/2				
УРБАНИСТИЧКИ ПРОЈЕКАТ за катастарску парцелу број 235/4, КО Петница					
ПОСТОЈЕЋЕ СТАЊЕ СА ГРАНИЦОМ УРБАНИСТИЧКОГ ПРОЈЕКТА					
одговорни урбаниста	Виолета Петровић, дипл.инж.арх. лиценца број: 200 0320 03				
	<table border="1" style="border-collapse: collapse;"> <tr> <td style="font-size: small;">лист бр.</td> <td style="text-align: center;">1</td> </tr> <tr> <td style="font-size: small;">размера:</td> <td style="text-align: center;">1:250</td> </tr> </table>	лист бр.	1	размера:	1:250
лист бр.	1				
размера:	1:250				

Ваљево, новембар 2017.год.

Биро за геодетске радове
"ГЕОСИСТЕМ"