

## В. ИДЕЈНО РЕШЕЊЕ ОБЈЕКТА

## ТЕХНИЧКИ ОПИС

Израђен је Пројекат за реконструкцију и доградњу објекта бр.2 Медицинске школе „ДР. МИША ПАНТИЋ“ на КП 7315, КО Ваљево.

Предмет пројекта је доградња још једног спрата над постојећим објектом бр.2 на предметној парцели. Објекат се проширује у основи на северној и источној страни доградњом 2 нова степеништа.

Постојећи објекат је спратности: Сутерен + Приземље. Новопроектовани објекат након доградње има спратност: Сутерен + Приземље + Спрат.

Новопроектовани објекат је правилног облика у основи, габарита 32,35x11,05м.

Максимална висина кровног венца је +9,07м (апс.190,57м), а највиша тачка објекта је слеме висине +10,63м (апс.192,13м).

Предметни део објекта бр.2 има БРГП=730,54м<sup>2</sup>. Цео објекат бр.2 након доградње на парцели заузима 1074,59м<sup>2</sup> и има БРГП=2043,41м<sup>2</sup>.

Објекту се приступа са јавне саобраћајнице – Карађорђевог улице на северној граници парцеле. Намена објекта је образовна институција - средња медицинска школа.

На предметној парцели постоје 4 постојећа објекта који се задржавају. Укупна заузетост парцеле је 27,24%.

На северној фасади објекта пројектује се ново степениште којим се приступа 1. спрату објекта. На источној фасади предвиђено је ново противпожарно степениште, које би имало улогу и још једног улаза којим се приступа новопроектованом амфитатру на 1. спрату.

На 1. спрату се предвиђају нови кабинети стручних предмета са пратећим просторијама, нове учионице, као и мултифункционални амфитеатар/медијатека.

### КОНСТРУКЦИЈА ОБЈЕКТА

Постојећи објекат је грађен у скелетном систему са АБ стубовима у комбинацији са масивним системом градње зиданим зидовима од пуне опеке, дебљине д=30цм. Међуспратна таваница је пуна АБ плоча дебљине д=20цм.

Новопроектовања доградња објекта се пројектује као комбинација армирано беотонске, скелетна конструкција са АБ стубовима и међуспратним ЛМТ таваницама д=20цм, и зидовима од гитер блокова дебљине д=19цм.

Темељ новоизграђених степеништа су армирано бетонски тракасти темељи. Зидови су предвиђени од шупљих гитер блокова дебљине д=19цм. Фасадна изолација је изведена од фасадне камене вуне, дебљине д=12цм. Фасадна облога је делом предвиђена фасадним силикатним малтером, делом са облогом од кулирпласта, на месту сокла.

Кров је једноводан, нагиба 7°, са облогом од ТР лима.

Фасадна столарија је предвиђена од ПВЦ профила у белој боји, застакљена термопан стаклом. На просторији амфитеатра се предвиђа стаклена зид завеса од алу профила.

## КОМУНАЛНИ КАПАЦИТЕТИ

- Прикључак на водоводну мрежу - Постојећи – према условима ЈКП „Водовод“  
Предвиђени капацитет водоводне мреже је око 1 л/с.  
Предвиђа се постојећа унутрашња хидрантска мрежа
- Прикључак на канализациону мрежу - Постојећи – према условима ЈКП „Водовод“.
- Прикључак на електроенергетску мрежу – Постојећи - Према условима ЕД Србије –  
Планирана једновремена снага новопројектованог дела објекта - 8kw  
Планирана инсталисана снага новопројектованог дела објекта - 16kw
- Прикључак на телекомуникациону мрежу - Постојећи - према условима „Телекома“

Лични печат:

Потпис:



A handwritten signature in blue ink, appearing to read "Marko P. Filipovic".

ПОСТОЈЕЋЕ СТАЊЕ



TABELA POVRŠINA - MEDICINSKA ŠKOLA "DR MIŠA PANTIĆ"  
VALJEVO

R.B.	NAZIV PROSTORJE	P	O	OBRADA PODOVA	OBRADA PLAFONA
1	KOTLARNICA	37.01	0.24	BETON	MALTER
2	OSTAVA	37.01	0.24	BETON	MALTER
3	OSTAVA	17.61	0.18	BETON	MALTER
4	OSTAVA	17.61	0.18	BETON	MALTER
5	UČIONICA	75.82	0.37	GRANITNA KERAMIKA	POLIGIT+POLIDISPERZIJA
6	HODNIK	86.57	0.80	BETON	MALTER
7	STEPENIŠTE	10.97	0.13	LIVENI TERACO	POLIGIT+POLIDISPERZIJA
NETO UKUPNO:		282.61			
NETO UKUPNO (-3%):		274.13			
UKUPNO NETO SUTERENA		274.13			
UKUPNO BRUTO SUTERENA		338.87			



	ПРОЈЕКТИНИ БИРО <b>"ВАЉЕВОПЛАН"</b> ул. Улу Мирава бр.22, Ваљево	аутор Идејног решења: Милош Филиповић мастр.инж.арх.
	ПРОЈЕКАТ ИДЕЈНО РЕШЕЊЕ ОБЈЕКТА РЕКОНСТРУКЦИЈА И ПОГРАДЊА ОБЈЕКТА МЕДИЦИНСКА ШКОЛА "ДР МИША ПАНТИЋ", Ваљево	размера : Р=1:100
ОБЈЕКАТ МЕДИЦИНСКА ШКОЛА "ДР МИША ПАНТИЋ" ОБЈЕКАТ БР.2, ВАЉЕВО, кат.парцела 7315 К.О. Ваљево	број цртежа: 1	
НАЗИВ ЦРТЕЖА ОСНОВА СУТЕРЕНА - ПОСТОЈЕЋЕ	датум издава ОКТОБАР 2017.	

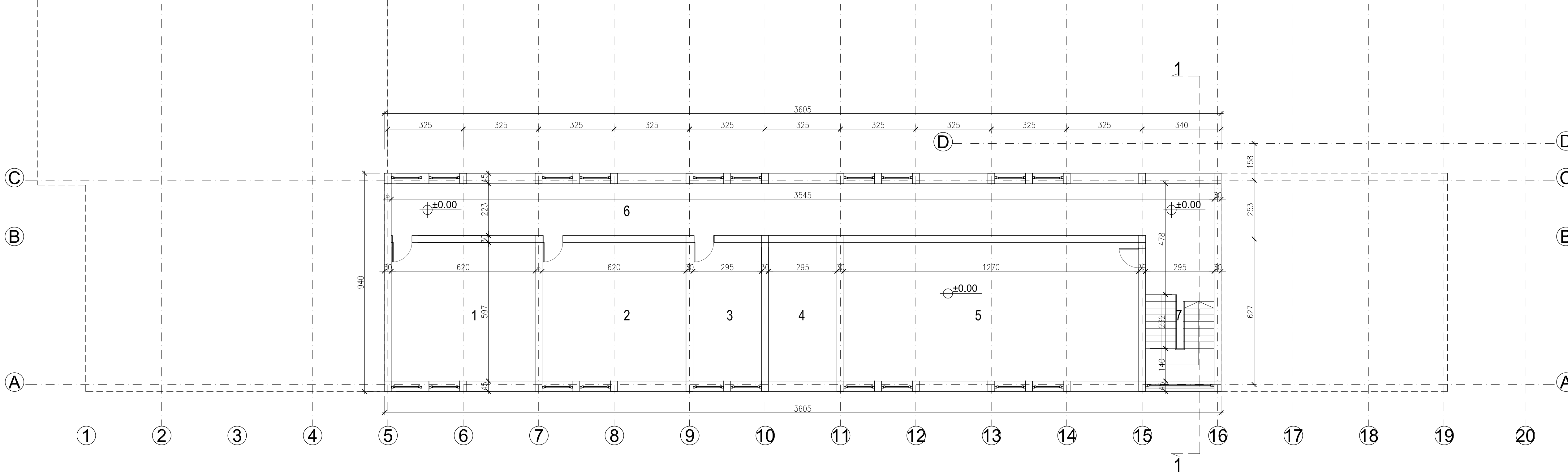

DEO POSTOJEĆEG OBJEKTA KOJI SE ZADRŽAVA I NIJE PREDMET PROJEKTA

TABELA POVRŠINA - MEDICINSKA ŠKOLA "DR MIŠA PANTIĆ" VALJEVO					
R.B.	NAZIV PROSTORIJE	P	O	OBRADA PODOVA	OBRADA PLAFONA
8	HODNIK	123.02	1.13	LIVENI TERACI	POLIGT-POLIDESPERSIJA
9	OSTAVA	23.90	0.23	LIVENI TERACI	POLIGT-POLIDESPERSIJA
10	SVLAČIONICA	17.61	0.18	LIVENI TERACI	POLIGT-POLIDESPERSIJA
11	SVLAČIONICA	17.61	0.18	LIVENI TERACI	POLIGT-POLIDESPERSIJA
12	KABINET ZA FIZIČKO	16.26	0.18	LAMINAT	POLIGT-POLIDESPERSIJA
13	UČIONICA	37.01	0.24	LAMINAT	POLIGT-POLIDESPERSIJA
14	UČIONICA	37.01	0.24	LAMINAT	POLIGT-POLIDESPERSIJA
15	UČIONICA	37.01	0.24	LAMINAT	POLIGT-POLIDESPERSIJA
16	UČIONICA	37.01	0.24	LAMINAT	POLIGT-POLIDESPERSIJA
17	UČIONICA	37.01	0.24	LAMINAT	POLIGT-POLIDESPERSIJA
18	UČIONICA	56.42	0.31	LAMINAT	POLIGT-POLIDESPERSIJA
19a	PREDPROSTOR MUŠKI WC	1.54	0.05	KERAMIČKE PLOČICE	POLIGT-POLIDESPERSIJA
19b	MUŠKI WC	1.54	0.05	KERAMIČKE PLOČICE	POLIGT-POLIDESPERSIJA
20a	PREDPROSTOR ŽENSKI WC	1.54	0.05	KERAMIČKE PLOČICE	POLIGT-POLIDESPERSIJA
20b	ŽENSKI WC	1.54	0.05	KERAMIČKE PLOČICE	POLIGT-POLIDESPERSIJA
NETO UKUPNO:		446.06			
NETO UKUPNO (-3%):		432.68			

UKUPNO NETO PRIZEMLJA (ZONA INTERVENCIJE)	432.68
UKUPNO BRUTO PRIZEMLJA (ZONA INTERVENCIJE)	565.05
	0.00
UKUPNO BRUTO PRIZEMLJA CELOG OBJEKTA BR.2	975.00



	PROJEKTI BIRU "VALJEVOPLAN" ul. Uzun Mirova br.22, Valjevo	putro Izvođenog rešenja: Miroslav Filipović, mast.ing.ark.
	PROJEKAT IDEJNO REŠENJE OBJEKTA REKONSTRUKCIJA I DOGRAĐENJA OBJEKTA MEDICINSKA ŠKOLA "DR MIŠA PANTIĆ", Valjevo	razmera: P=1:100
OBJEKAT MEDICINSKA ŠKOLA "DR MIŠA PANTIĆ" OBJEKAT BR.2, VALJEVO, kat. garžeta 7315 K.O. Valjevo	broj crteža: 2	
NAZIV CRTEŽA OSNOVA PRIZEMLJA - POSTOJEĆE	datum izrade: OKTOBAR 2017.	

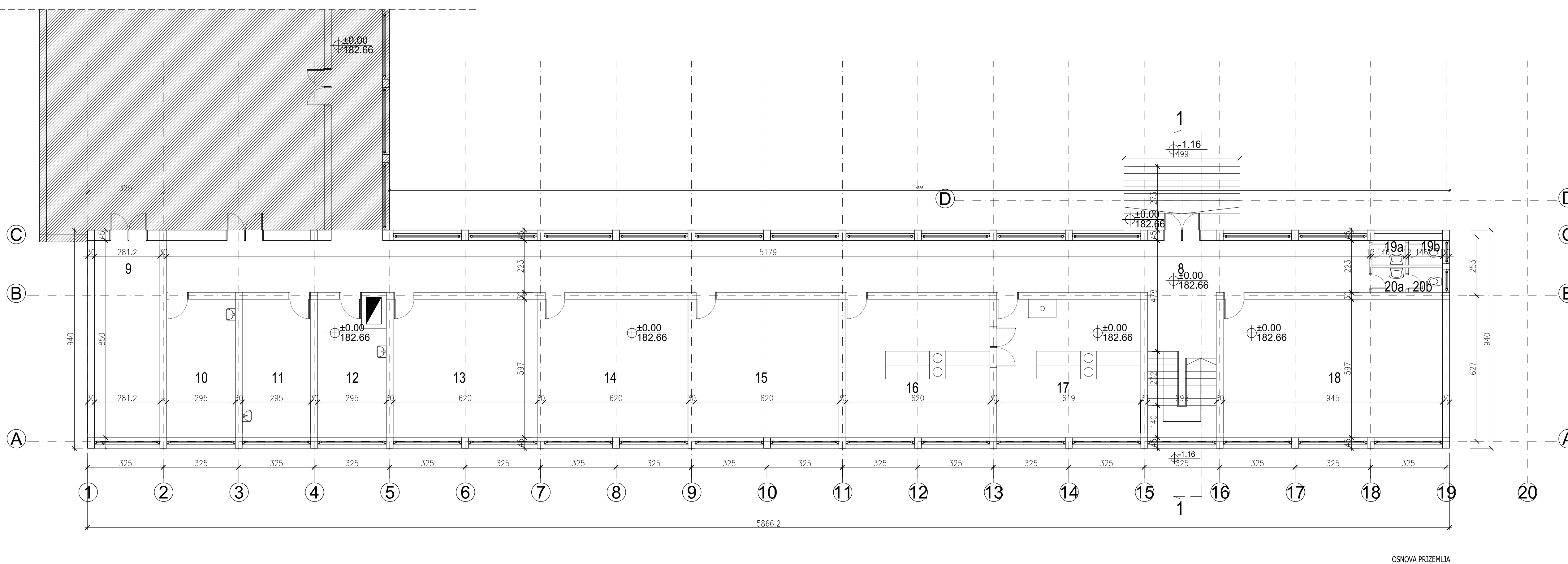

OSNOVA PRIZEMLJA



 DEO POSTOJEĆEG OBJEKTA KOJI SE ZADRŽAVA I NIJE PREDMET PROJEKTA

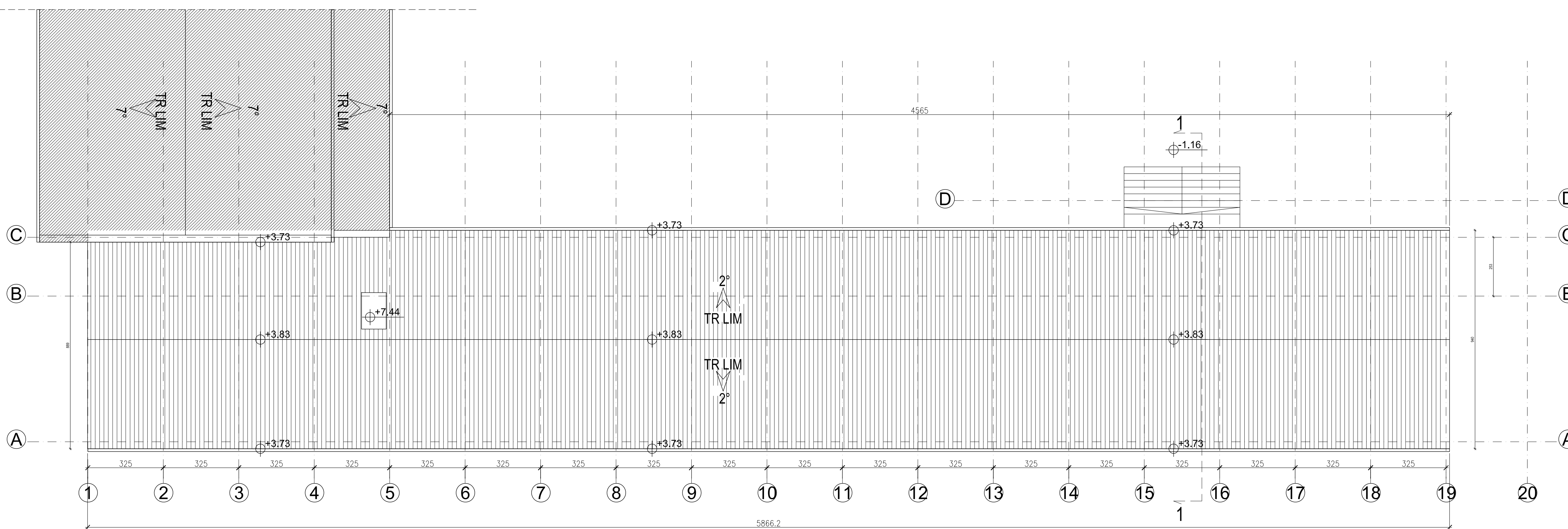

*Marko P. Filipović*

	ПРОЈЕКТИ БИРО <b>"ВАЈЕВОПЛАН"</b> ул. Улу Милова бр.22, Ваљево	аутор Идејног решења: Марко Филиповић маг.инж.арх.
	ПРОЈЕКАТ ИДЕЈНО РЕШЕЊЕ ОБЈЕКТА РЕКОНСТРУКЦИЈА И ПОГРАДЊА ОБЈ.2 МЕДИЦИНСКА ШКОЛА "ДР.МИША ПАНТИЋ", Ваљево	размера : P=1:100
ОБЈЕКАТ МЕДИЦИНСКА ШКОЛА "ДР.МИША ПАНТИЋ" ОБЈЕКАТ БР.2, ВАЈЕВО, кат.парцела 7315 К.О. Ваљево	број цртежа: 3	
НАЗИВ ЦРТЕЖА ОСНОВА КРОВНИХ РАВИНИ-ПОСТОЈЕЋЕ	датум издава ОКТОБАР 2017.	



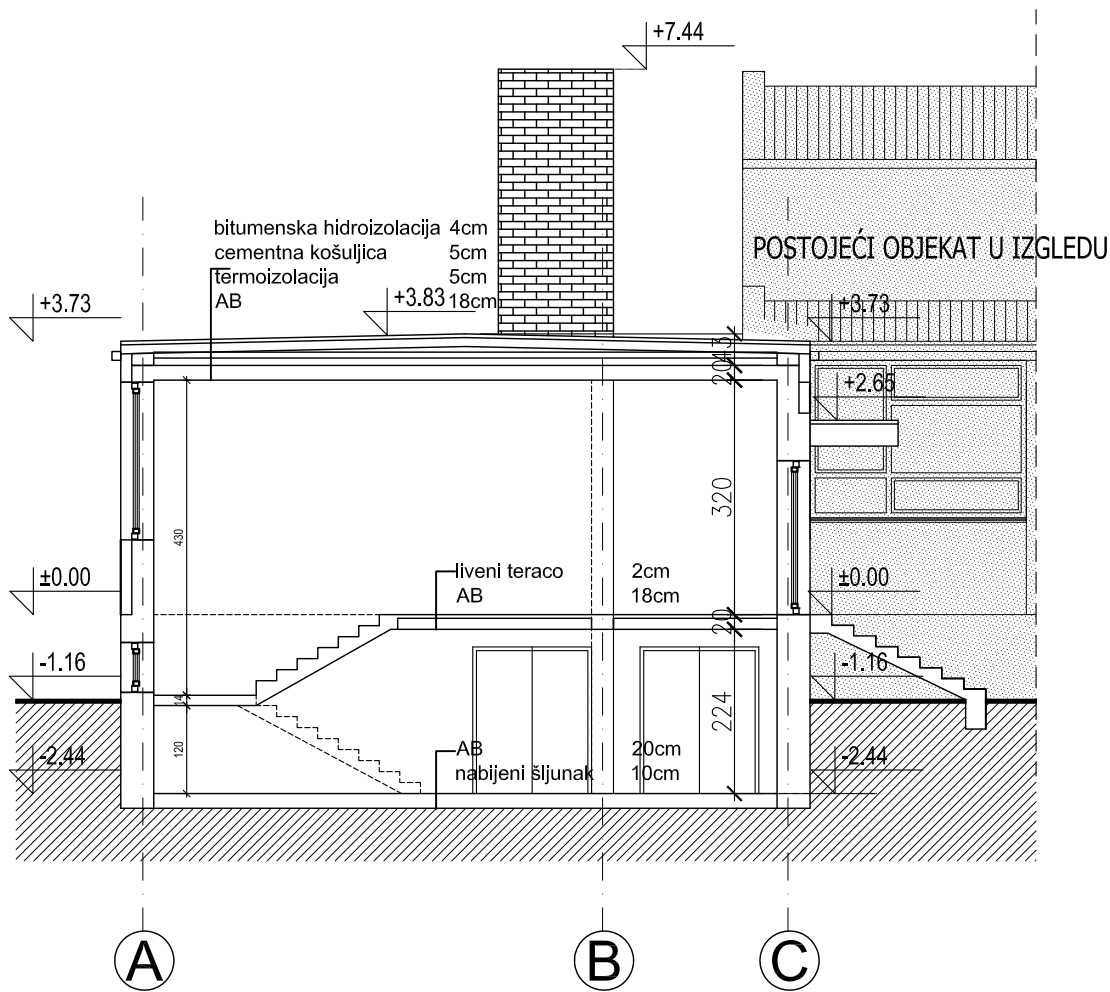

*Marko P. Filipović*

	ПРОЈЕКТНИ БИРО <b>"ВАЉЕВОПЛАН"</b> ул. Узун Миркова бр.2/2, Ваљево	аутор Идејног решења: Марко Филиповић маст.инж.арх.
	ПРОЈЕКАТ ИДЕЈНО РЕШЕЊЕ ОБЈЕКТА -РЕКОНСТРУКЦИЈА И ДОГРАДЊА ОБЈ.2 МЕДИЦИНСКА ШКОЛА "ДР.МИША ПАНТИЋ", Ваљево	размера : P=1:100
ОБЈЕКАТ МЕДИЦИНСКА ШКОЛА "ДР.МИША ПАНТИЋ" ОБЈЕКАТ БР.2 , ВАЉЕВО , кат.парцела 7315 К.О. Ваљево	број цртежа: 4	
НАЗИВ ЦРТЕЖА ПРЕСЕК 1-1 - ПОСТОЈЕЋЕ	датум израде ОКТОБАР 2017.	



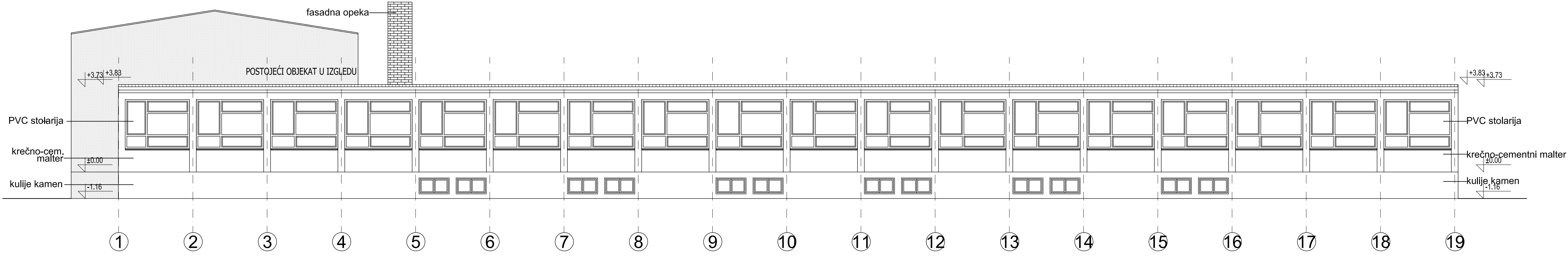

JUŽNA FASADA

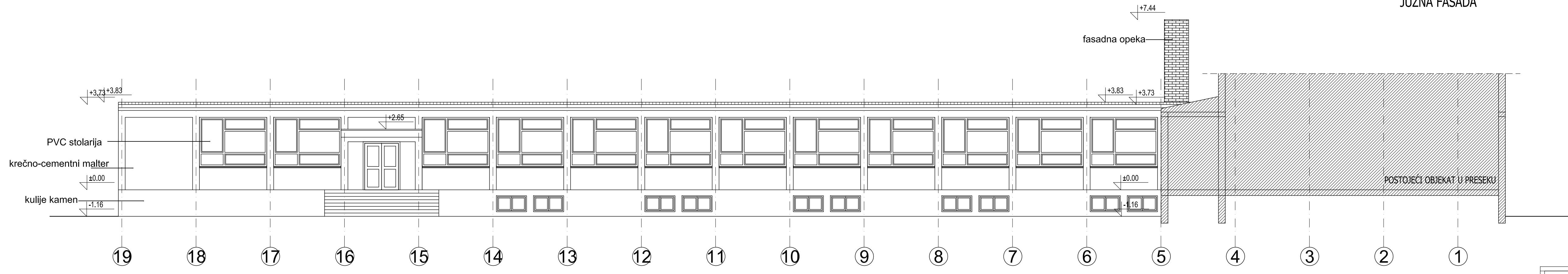

SEVERNA FASADA



	ПРОЈЕКТНИ БИРО <b>"ВАЉЕВОПЛАН"</b> ул. Уједињених држава бр.22, Ваљево	аутор Идејног решења: Марко Филиповић, масти.инж.арх.
	ПРОЈЕКАТ ИДЕЈНО РЕШЕЊЕ ОБЈЕКТА РЕКОНСТРУКЦИЈА И ДОГРАДНА ОБЈ.2 МЕДИЦИНСКА ШКОЛА "ДР.МИША ПАНТИЋ", Ваљево	размера : Р=1:100
ОБЈЕКАТ МЕДИЦИНСКА ШКОЛА "ДР.МИША ПАНТИЋ" ОБЈЕКАТ БР.2, ВАЉЕВО, кат.парцела 7315 К.О. Ваљево	број цртежа: 5	
НАЗИВ ЦРТЕЖА ИЗГЛЕДИ ЈУЖНЕ И СЕВЕРНЕ ФАСАДЕ	датум издања ОКТОБАР 2017.	

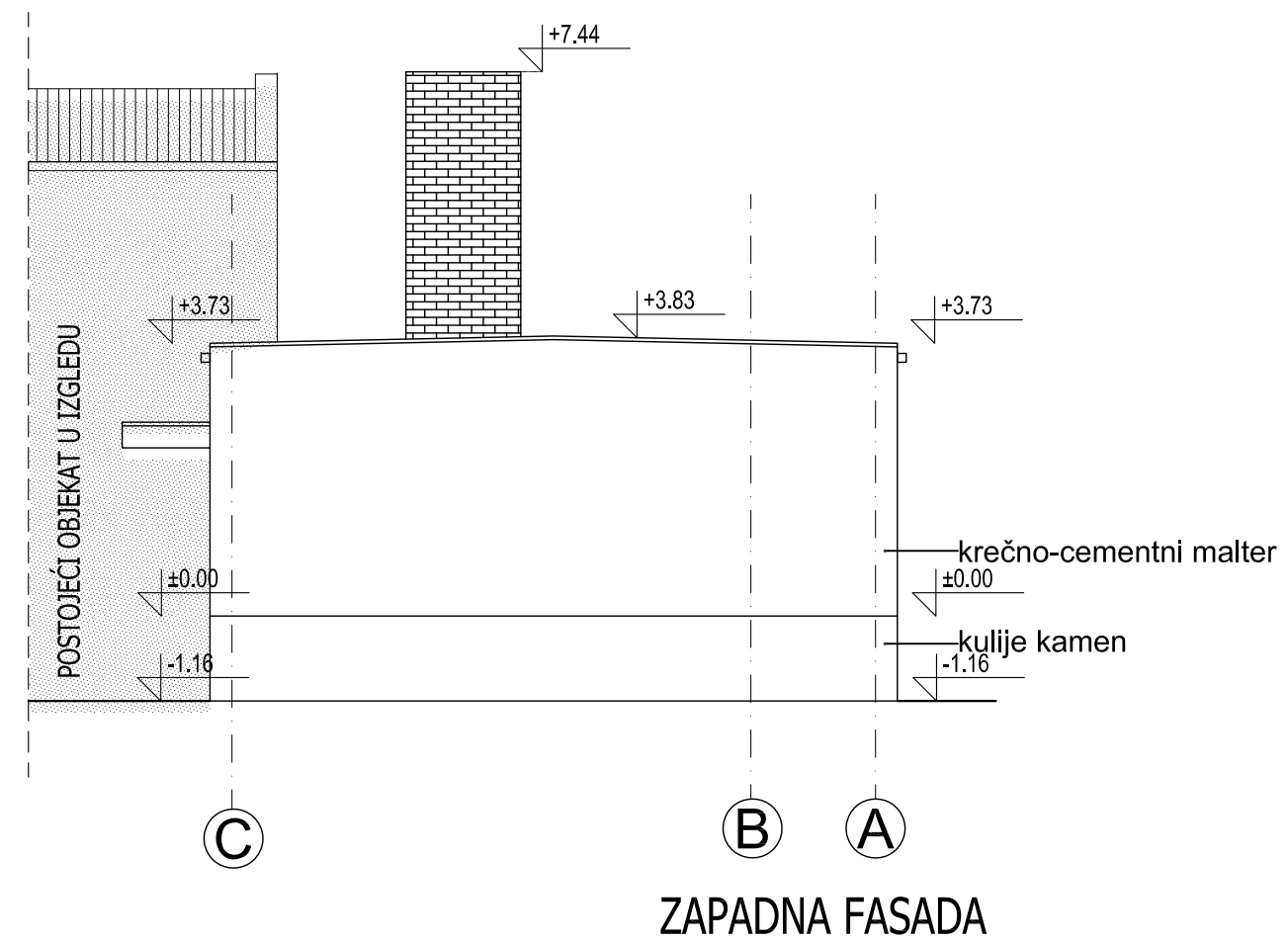
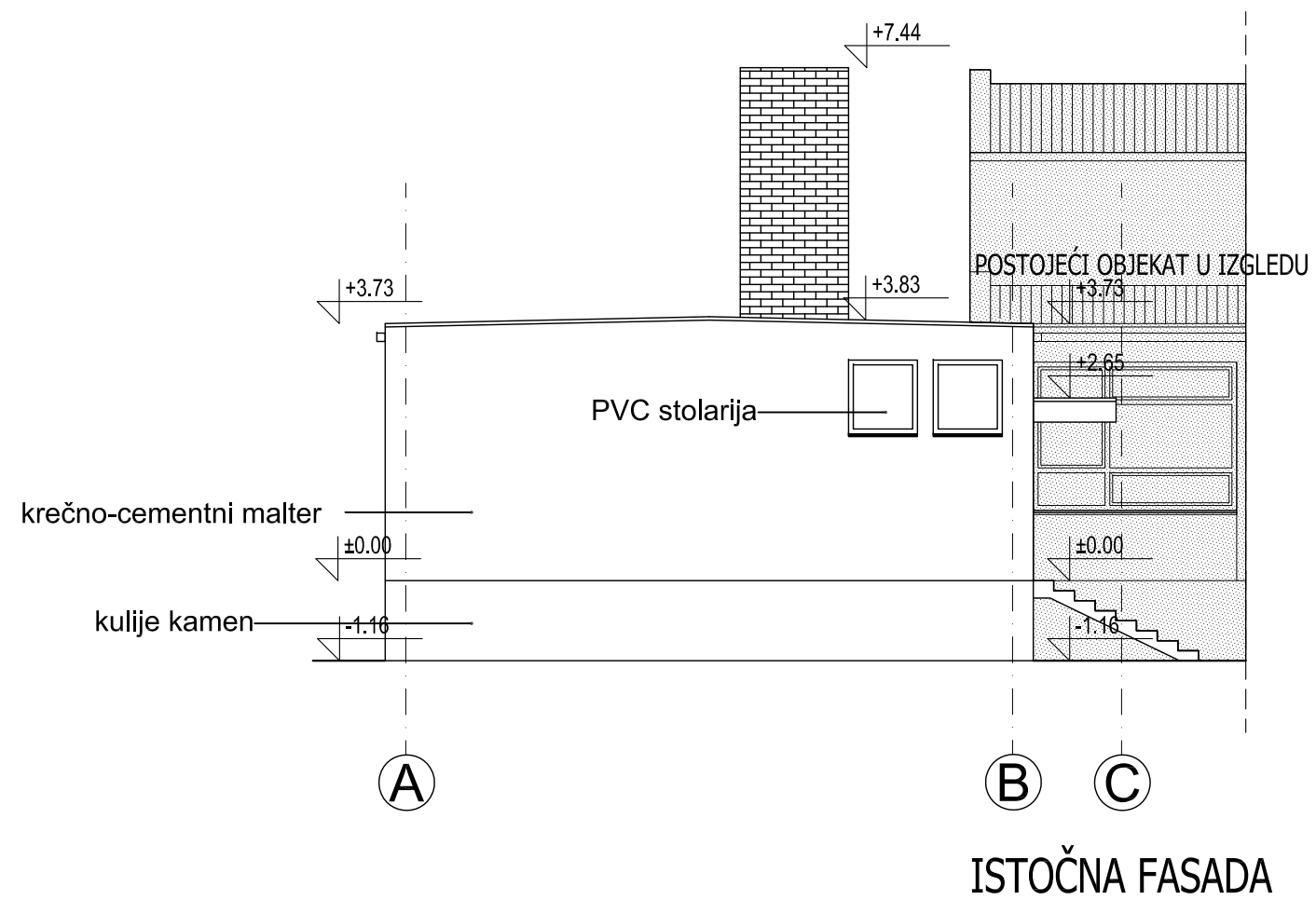

*Marko P. Filipović*

	ПРОЈЕКТИ БИРО <b>"ВАЉЕВОПЛАН"</b> ул. Узун Миркова бр.2/2, Ваљево	аутор Идејног решења: Марко Филиповић маст.инж.арх.
	ПРОЈЕКАТ ИДЕЈНО РЕШЕЊЕ ОБЈЕКТА -РЕКОНСТРУКЦИЈА И ДОГРАДЊА ОБЈ.2 МЕДИЦИНСКА ШКОЛА "ДР.МИША ПАНТИЋ", Ваљево	размера : P=1:100
	ОБЈЕКАТ МЕДИЦИНСКА ШКОЛА "ДР.МИША ПАНТИЋ" ОБЈЕКАТ БР.2 , ВАЉЕВО , кат.парцела 7315 К.О. Ваљево	број цртежа: 6
	НАЗИВ ЦРТЕЖА ИЗГЛЕДИ ИСТОЧНЕ И ЗАПАДНЕ ФАСАДЕ	датум израде ОКТОБАР 2017.

НОВОПРОЈЕКТОВАНО



TABELA POVRŠINA - MEDICINSKA ŠKOLA "DR MIŠA PANTIĆ"  
VALJEVO

R.B.	NAZIV PROSTORJE	P	O	OBRADA PODOVA	OBRADA PLAFONA
1	KOTLARNICI	37.01	0.24	BETON	MALTER
2	OSTAVA	37.01	0.24	BETON	MALTER
3	OSTAVA	17.61	0.18	BETON	MALTER
4	OSTAVA	17.61	0.18	BETON	MALTER
5	UČIONIČA	75.82	0.37	GRANITNA KERAMIKA	POLIGIT+POLIUDISPERZIJA
6	HODNIK	86.57	0.80	BETON	MALTER
7	STEPENIŠTE	10.97	0.13	LIVENI TERACO	POLIGIT+POLIUDISPERZIJA
NETO UKUPNO:		282.61			
NETO UKUPNO (-3%):		274.13			
UKUPNO NETO SUTERENA		274.13			
UKUPNO BRUTO SUTERENA		338.87			



	PROJEKTI BIRU "VALJEVOPLAN" ul. Uzun Mirisa br.22, Valjevo	putno rešenje: Marko Filipović, inž. inž. arh.
	PROJEKAT: IDEJNO REŠENJE OBJEKTA REKONSTRUKCIJA I DOGRAĐIVA OBLIČ MEDICINSKA ŠKOLA "DR MIŠA PANTIĆ", Valjevo	razmera: P=1:100
OBJEKAT: MEDICINSKA ŠKOLA "DR MIŠA PANTIĆ" OBJEKAT BR.2, VALJEVO, kat. garžena 7315 K.O. Valjevo	broj crteža: 7	
NAZIV CRTEŽA: OSNOVA SUTERENA - NOVOPROJEKTOVANJE	datum izdavanja: OKTOSAR 2017.	

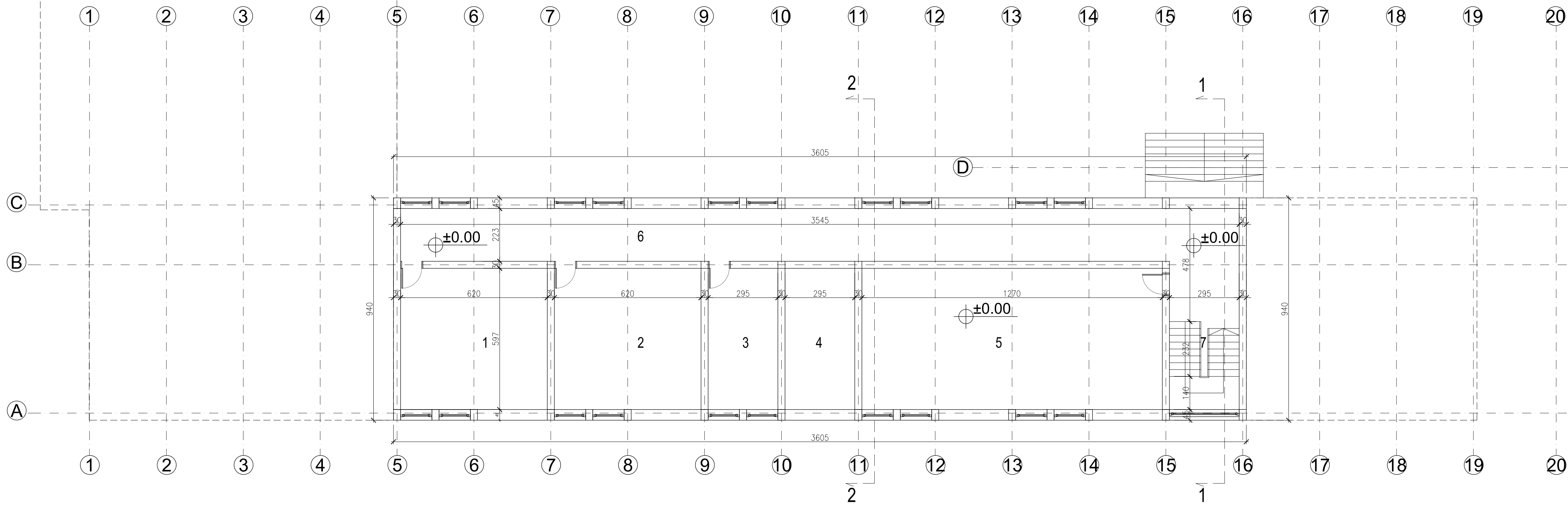
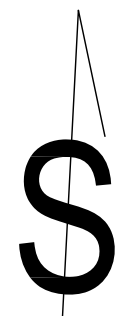

DEO POSTOJEĆEG OBJEKTA KOJI SE ZADRŽAVA  
I NIJE PREDMET PROJEKTA

TABELA POVRŠINA - MEDICINSKA ŠKOLA "DR MIŠA PANTIĆ"  
VALJEVO

R.B.	NAZIV PROSTORJE	P	O	OBRADA PODOVA	OBRADA PLAFONA
8	HODNIK	123.02	113.14	LIVENI TERACI	POLIKT+POLIDISPERZIJA
9	OSTAVA	23.90	22.62	LIVENI TERACI	POLIKT+POLIDISPERZIJA
10	SVLAČIONICA	17.61	17.84	LIVENI TERACI	POLIKT+POLIDISPERZIJA
11	SVLAČIONICA	17.61	17.84	LIVENI TERACI	POLIKT+POLIDISPERZIJA
12	KABINET ZA FIZIČKO	16.26	17.84	LAMINAT	POLIKT+POLIDISPERZIJA
13	UČIONICA	37.01	24.34	LAMINAT	POLIKT+POLIDISPERZIJA
14	UČIONICA	37.01	24.34	LAMINAT	POLIKT+POLIDISPERZIJA
15	UČIONICA	37.01	24.34	LAMINAT	POLIKT+POLIDISPERZIJA
16	UČIONICA	37.01	24.34	LAMINAT	POLIKT+POLIDISPERZIJA
17	UČIONICA	37.01	24.34	LAMINAT	POLIKT+POLIDISPERZIJA
18	UČIONICA	56.42	30.84	LAMINAT	POLIKT+POLIDISPERZIJA
19a	PREDPROSTOR MUŠKI WC	1.54	5.03	KERAMIČKE PLOČICE	POLIKT+POLIDISPERZIJA
19b	MUŠKI WC	1.54	5.03	KERAMIČKE PLOČICE	POLIKT+POLIDISPERZIJA
20a	PREDPROSTOR ŽENSKI WC	1.54	5.03	KERAMIČKE PLOČICE	POLIKT+POLIDISPERZIJA
20b	ŽENSKI WC	1.54	5.03	KERAMIČKE PLOČICE	POLIKT+POLIDISPERZIJA
21	STEPENIŠTE	20.50	0.19	GRANITNA KERAMIKA	POLIKT+POLIDISPERZIJA
22	VETROBRAN	6.01	0.10	GRANITNA KERAMIKA	POLIKT+POLIDISPERZIJA
23	STEPENIŠTE	20.96	0.19	GRANITNA KERAMIKA	POLIKT+POLIDISPERZIJA
NETO UKUPNO:		493.53			
NETO UKUPNO (-3%):		478.73			

UKUPNO NETO PRIZEMLJA (ZONA INTERVENCIJE)	478.73
UKUPNO BRUTO PRIZEMLJA (ZONA INTERVENCIJE)	634.00
UKUPNO BRUTO PRIZEMLJA CELOG OBJEKTA BR.2	1046.12



PROJEKT	PROJEKTI BIRO "VALJEVOPLAN" ul. Ulučkova br.22, Valjevo	putno rešenje: Marko Filipović mast.ing.ark.
	IDEJNO REŠENJE OBJEKTA REKONSTRUKCIJA I DOGRADNJA OBJ.2 MEDICINSKA ŠKOLA "DR MIŠA PANTIĆ", Valjevo	razmera: Prt:100
OBJEKAT	MEDICINSKA ŠKOLA "DR MIŠA PANTIĆ" OBJEKAT BR.2, VALJEVO, kat. garžeta 7315 K.O. Valjevo	broj crteжа: 8
NAZIV CRTEЖA	OSNOVA PRIZEMLJA - NOVOPROJEKTOVANO	datum izrade: OKTOSAR 2017.

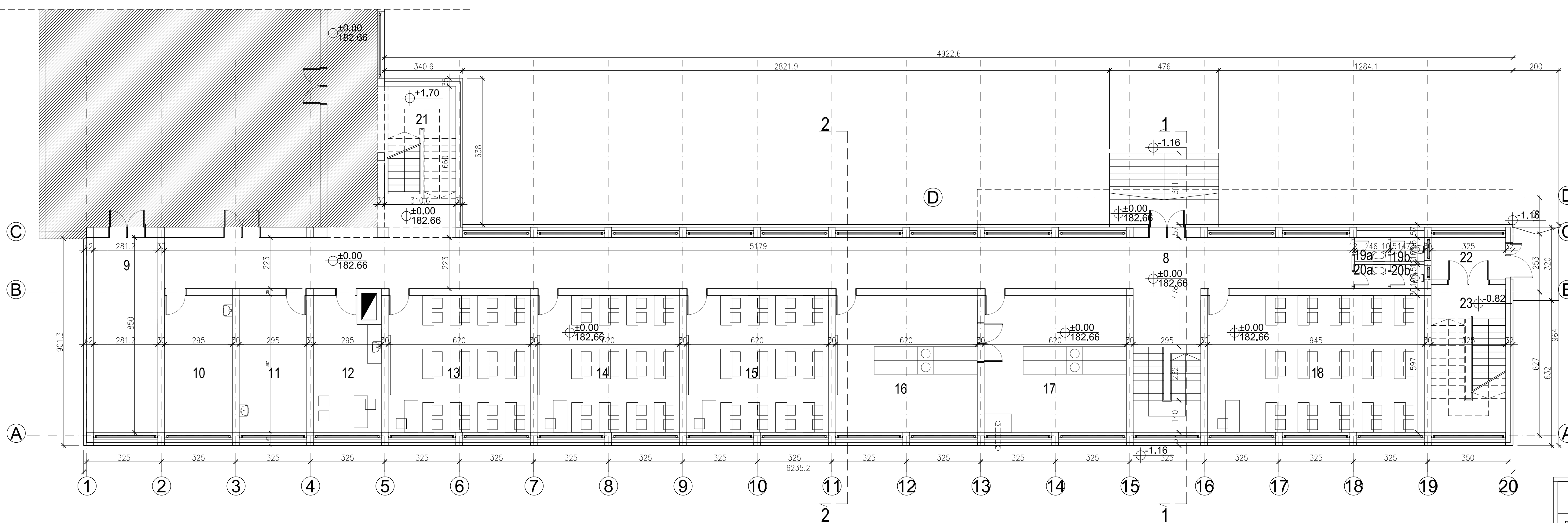





DEO POSTOJEĆEG OBJEKTA KOJI SE ZADRŽAVA  
I NIJE PREDMET PROJEKTA



TABELA POVRŠINA - MEDICINSKA ŠKOLA "DR MIŠA PANTIĆ"  
VALJEVO

R.B.	NAZIV PROSTORIJE	P	O	OBRADA PODOVA	OBRADA PLAFONA
24	HODNIK	76.86	0.72	VINIL POD	POLIGIT+POLIDISPERZIJA
25	KABINET	51.53	0.29	VINIL POD	POLIGIT+POLIDISPERZIJA
26	SVLAČIONICA	16.09	0.18	VINIL POD	POLIGIT+POLIDISPERZIJA
27	PREDPROSTOR WC	2.36	0.06	GRANITNA KERAMIKA	POLIGIT+POLIDISPERZIJA
28	WC ŽENSKI	7.13	0.14	GRANITNA KERAMIKA	POLIGIT+POLIDISPERZIJA
29	WC MUŠKI	8.15	0.15	GRANITNA KERAMIKA	POLIGIT+POLIDISPERZIJA
30	KABINET	37.63	0.25	VINIL POD	POLIGIT+POLIDISPERZIJA
31	UČIONICA	57.36	0.31	VINIL POD	POLIGIT+POLIDISPERZIJA
32	UČIONICA	57.36	0.31	VINIL POD	POLIGIT+POLIDISPERZIJA
33	AMFITEATAR	196.80	0.59	VINIL POD	POLIGIT+POLIDISPERZIJA
34	PREDPROSTOR	3.98	0.08	VINIL POD	POLIGIT+POLIDISPERZIJA
35	OŠTAVA	5.58	0.10	VINIL POD	POLIGIT+POLIDISPERZIJA
36	STEPENIŠTE	6.30	0.11	GRANITNE PLOČICE	POLIGIT+POLIDISPERZIJA

NETO UKUPNO: 527.12  
NETO UKUPNO (-3%): 511.31

UKUPNO NETO PRVOG SPRATA (ZONA INTERVENCIJE) 511.31  
UKUPNO BRUTO PRVOG SPRATA (ZONA INTERVENCIJE) 658.42  
UKUPNO BRUTO PRVOG SPRATA CELOG OBJEKTA BR.2 658.42

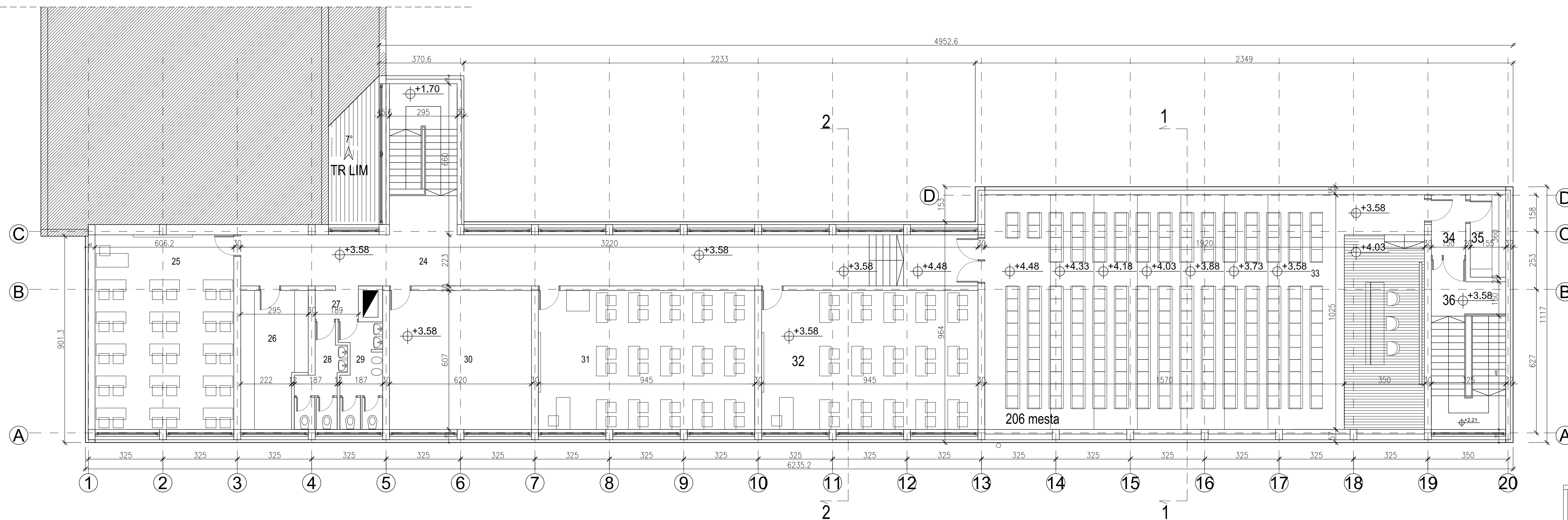

	PROJEKTI BIRO <b>"VALEVOPLAN"</b> ul. Uzun Mirova br.22, Valjevo	putno Izdatno rešenje: Miroslav Filipović, inž. inž. arh.
	PROJEKAT IDEJNO REŠENJE OBJEKTA REKONSTRUKCIJA I DOGRAĐENJA OBJ.2 MEDICINSKA ŠKOLA "DR MIŠA PANTIĆ", Valjevo	razmera: P=1:100
OBJEKAT MEDICINSKA ŠKOLA "DR MIŠA PANTIĆ" OBJEKAT BR.2, VALJEVO, kat. garžena 7315 K.O. Valjevo	broj crteža: 9	
NAZIV CRTEŽA OSNOVA SPRATA - NOVOPROJEKTOVANO	datum izdavanja OKTOBAR 2017.	

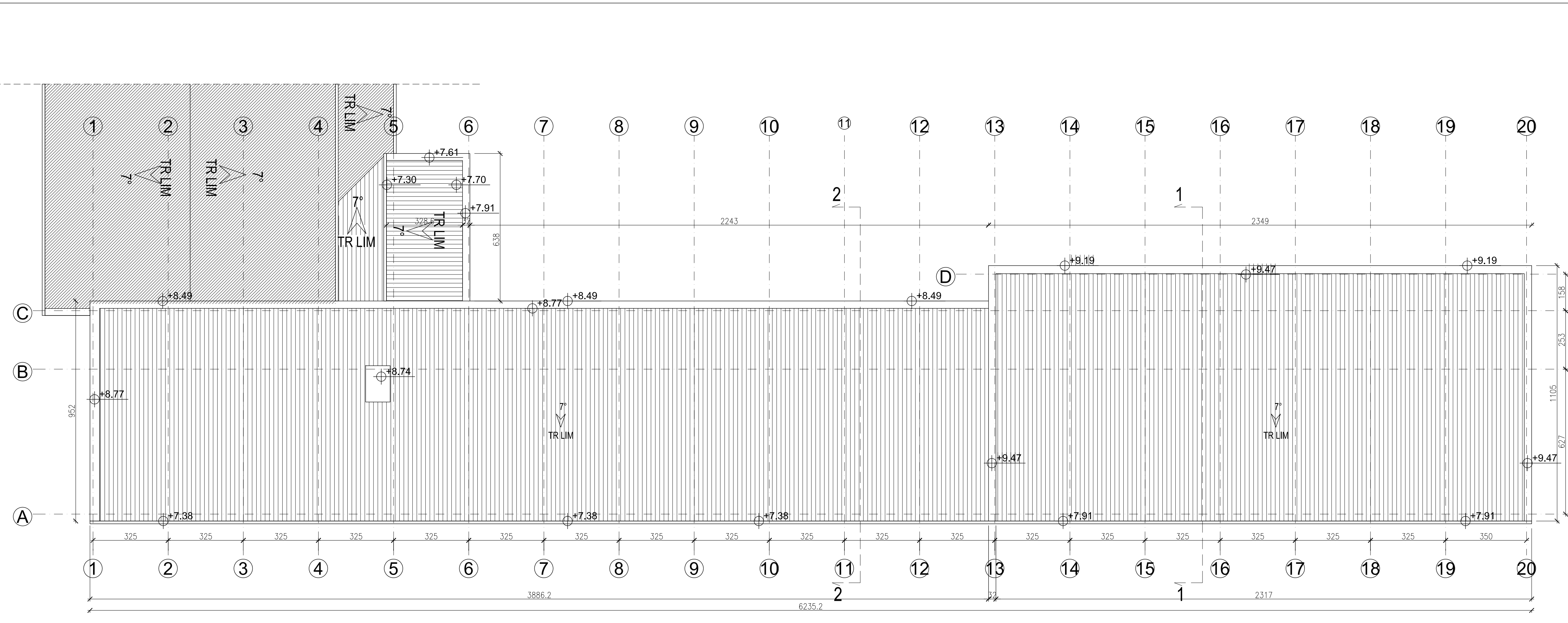

S

DEO POSTOJEĆEG OBJEKTA KOJI SE ZADRŽAVA  
I NIJE PREDMET PROJEKTA



	ПРОЈЕКТИНИ БИРО <b>"ВАЉЕВОПЛАН"</b> ул. Улу Милова бр.22, Ваљево	аутор Идејног решења: Марко Филиповић м.инж.арх.
	ПРОЈЕКАТ ИДЕЈНО РЕШЕЊЕ ОБЈЕКТА РЕКОНСТРУКЦИЈА И ПОГРАДЊА ОБЈ.2 МЕДИЦИНСКА ШКОЛА "ДР МИША ПАНТИЋ", Ваљево	размера : P=1:100
	ОБЈЕКАТ МЕДИЦИНСКА ШКОЛА "ДР МИША ПАНТИЋ" ОБЈЕКАТ БР.2, ВАЉЕВО, кат.парцела 7315 К.О. Ваљево	број цртежа: 10
	НАЗИВ ЦРТЕЖА ОСНОВА КРОВНИХ РАВНИ - НОВОПРОЈЕКТОВАНО	датум издања: ОКТОБАР 2017.



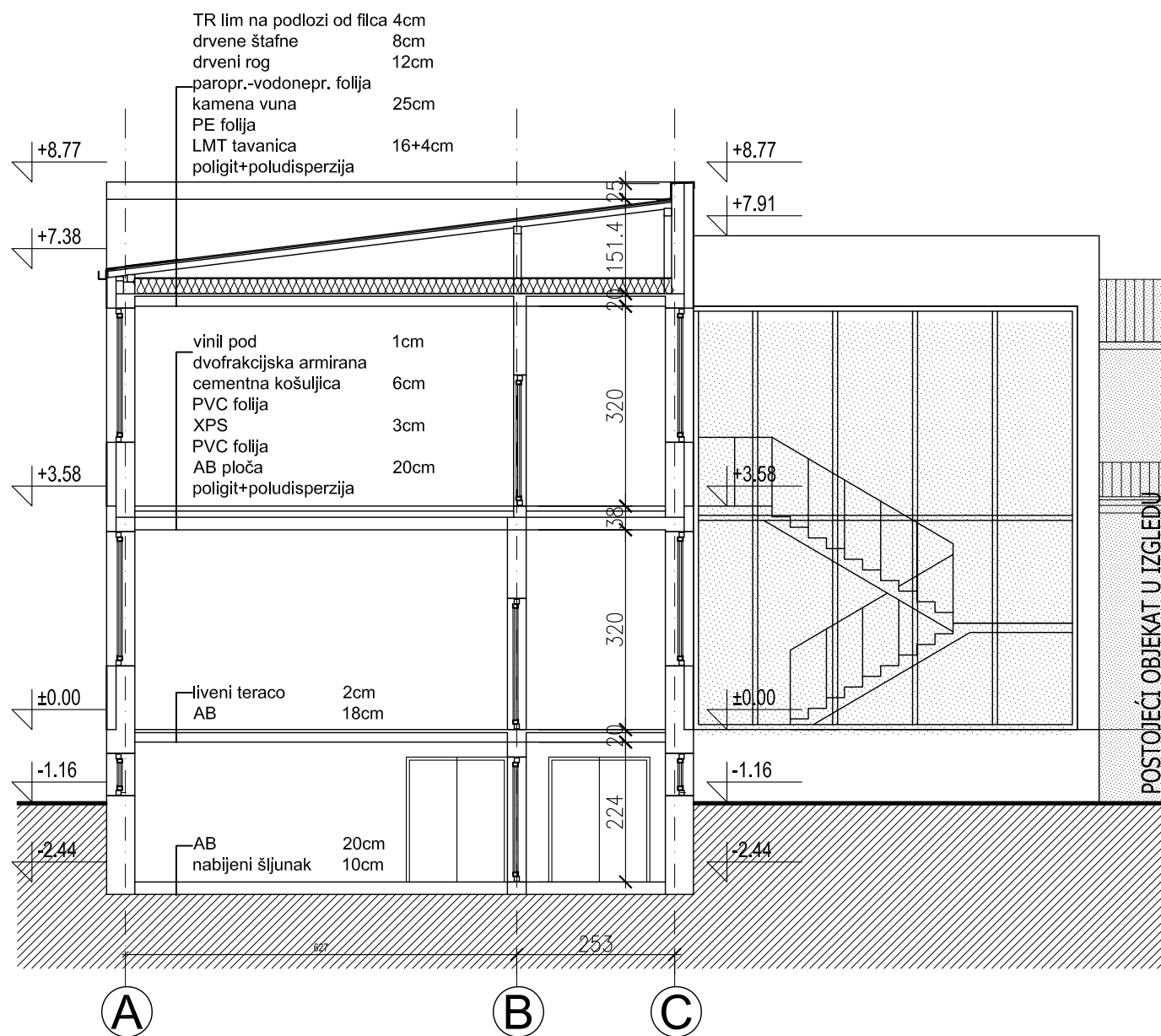

PRESEK 2-2

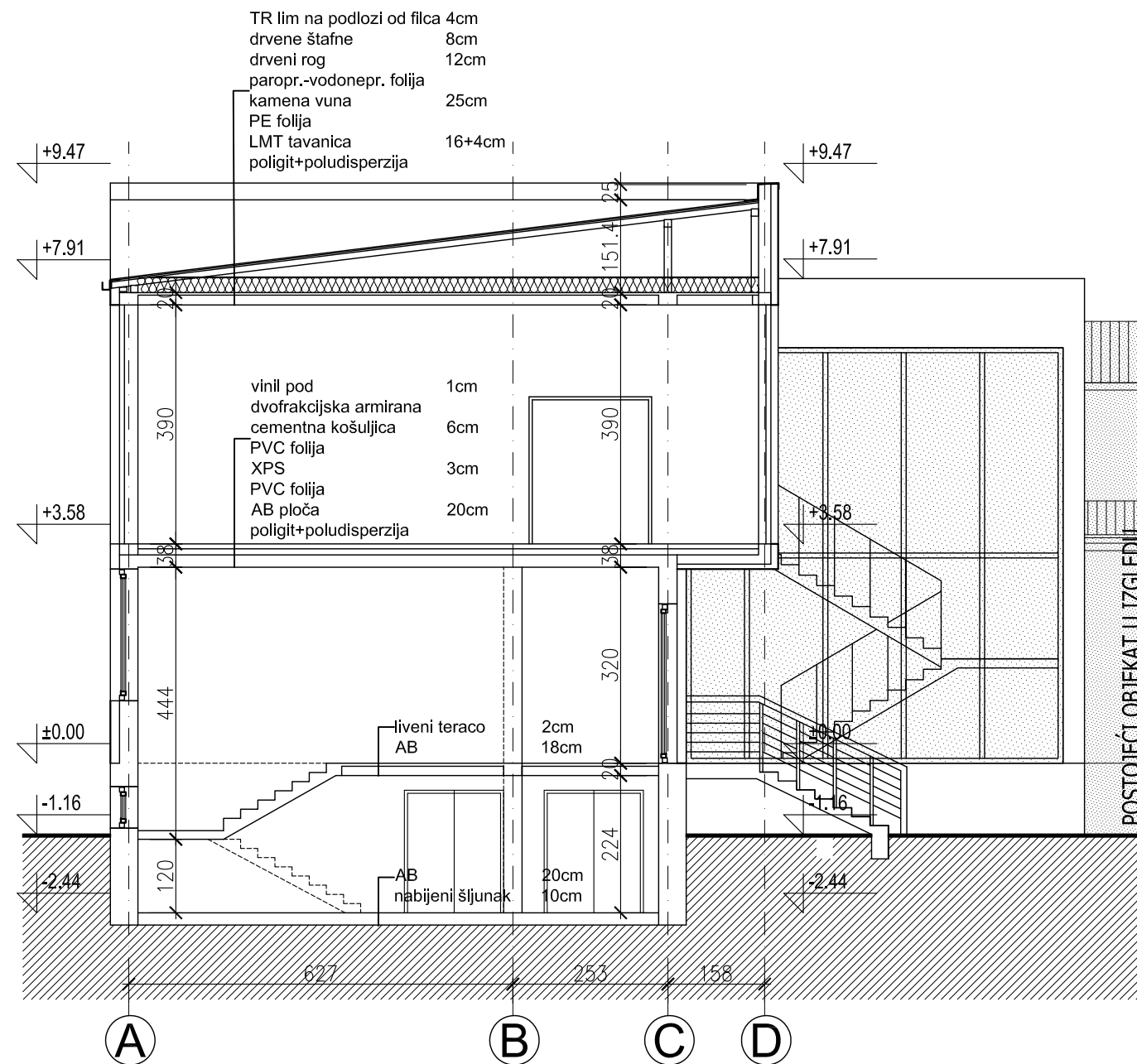

PRESEK 1-1



	ПРОЈЕКТНИ БИРО <b>"ВАЉЕВОПЛАН"</b> ул. Узун Миркова бр.2/2, Ваљево	аутор Идејног решења: Марко Филиповић маст.инж.арх.
	ПРОЈЕКАТ ИДЕЈНО РЕШЕЊЕ ОБЈЕКТА -РЕКОНСТРУКЦИЈА И ДОГРАДЊА ОБЈ.2 МЕДИЦИНСКА ШКОЛА "ДР.МИША ПАНТИЋ", Ваљево	размера : P=1:100
ОБЈЕКАТ МЕДИЦИНСКА ШКОЛА "ДР.МИША ПАНТИЋ" ОБЈЕКАТ БР.2 , ВАЉЕВО , кат.парцела 7315 К.О. Ваљево	број цртежа: 11	
НАЗИВ ЦРТЕЖА ПРЕСЕК 1-1 И ПРЕСЕК 2-2	датум израде ОКТОБАР 2017.	

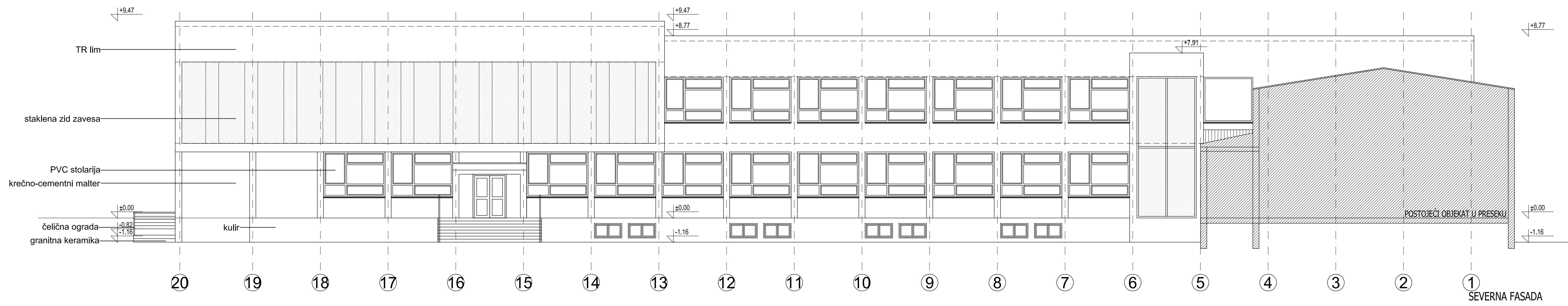

SEVERNA FASADA



	ПРОЈЕКТНИ БИРО <b>"ВАЉЕВОПЛАН"</b> ул. Уго Мирача бр.22, Ваљево	аутор Идејног решења: Марко Филиповић масти.инж.арх.
	ПРОЈЕКАТ ИДЕЈНО РЕШЕЊЕ ОБЈЕКТА "РЕКОНСТРУКЦИЈА И ДОГРАДЊА ОБЈ.2 МЕДИЦИНСКА ШКОЛА "ДР.МИША ПАНТИЋ", Ваљево	размера : Р=1:100
ОБЈЕКАТ МЕДИЦИНСКА ШКОЛА "ДР.МИША ПАНТИЋ" ОБЈЕКАТ БР.2, ВАЉЕВО, кат.парцела 7315 К.О. Ваљево	број цртежа: 12	
НАЗИВ ЦРТЕЖА ИЗГЛЕД СЕВЕРНЕ ФАСАДЕ	датум издања ОКТОБАР 2017.	

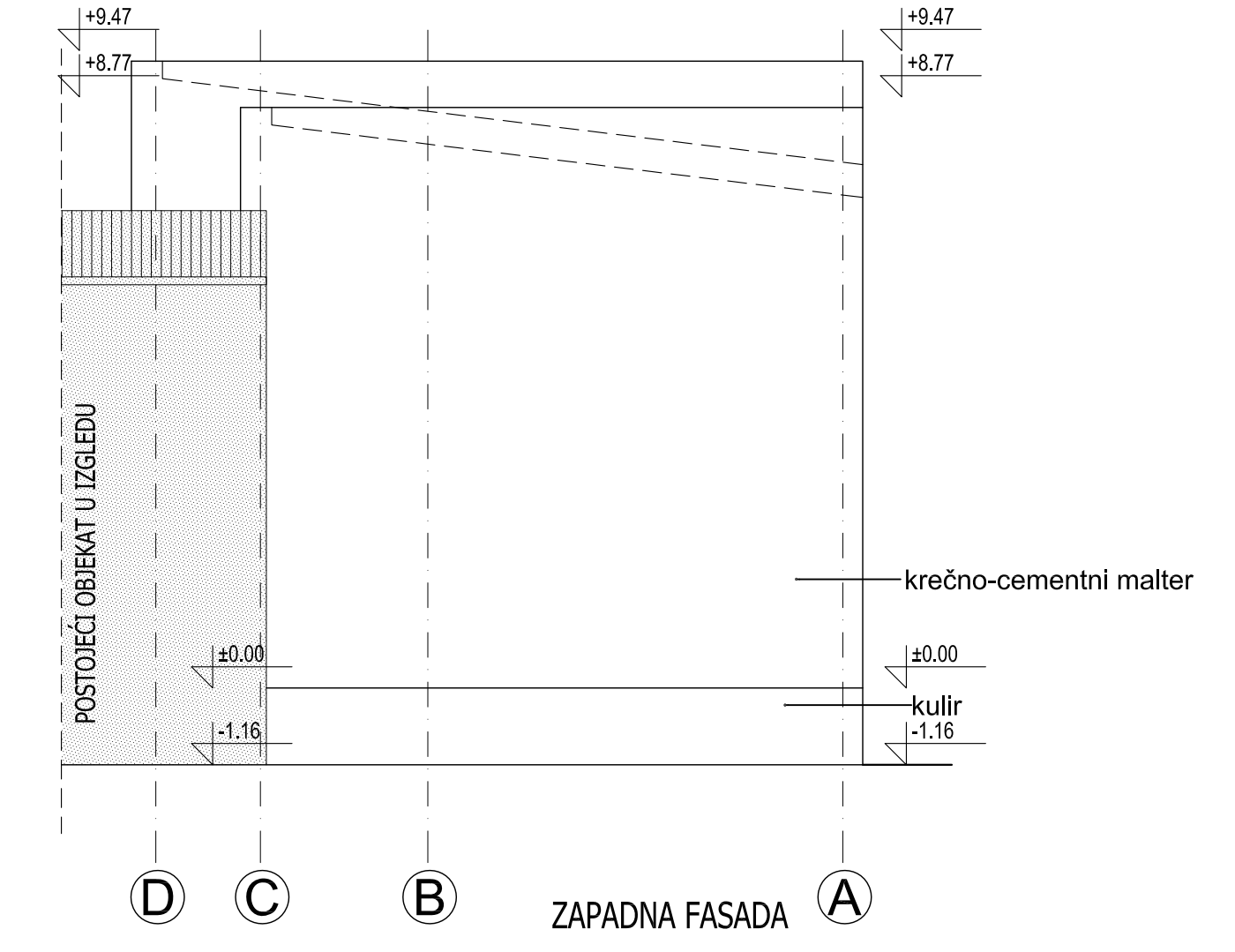
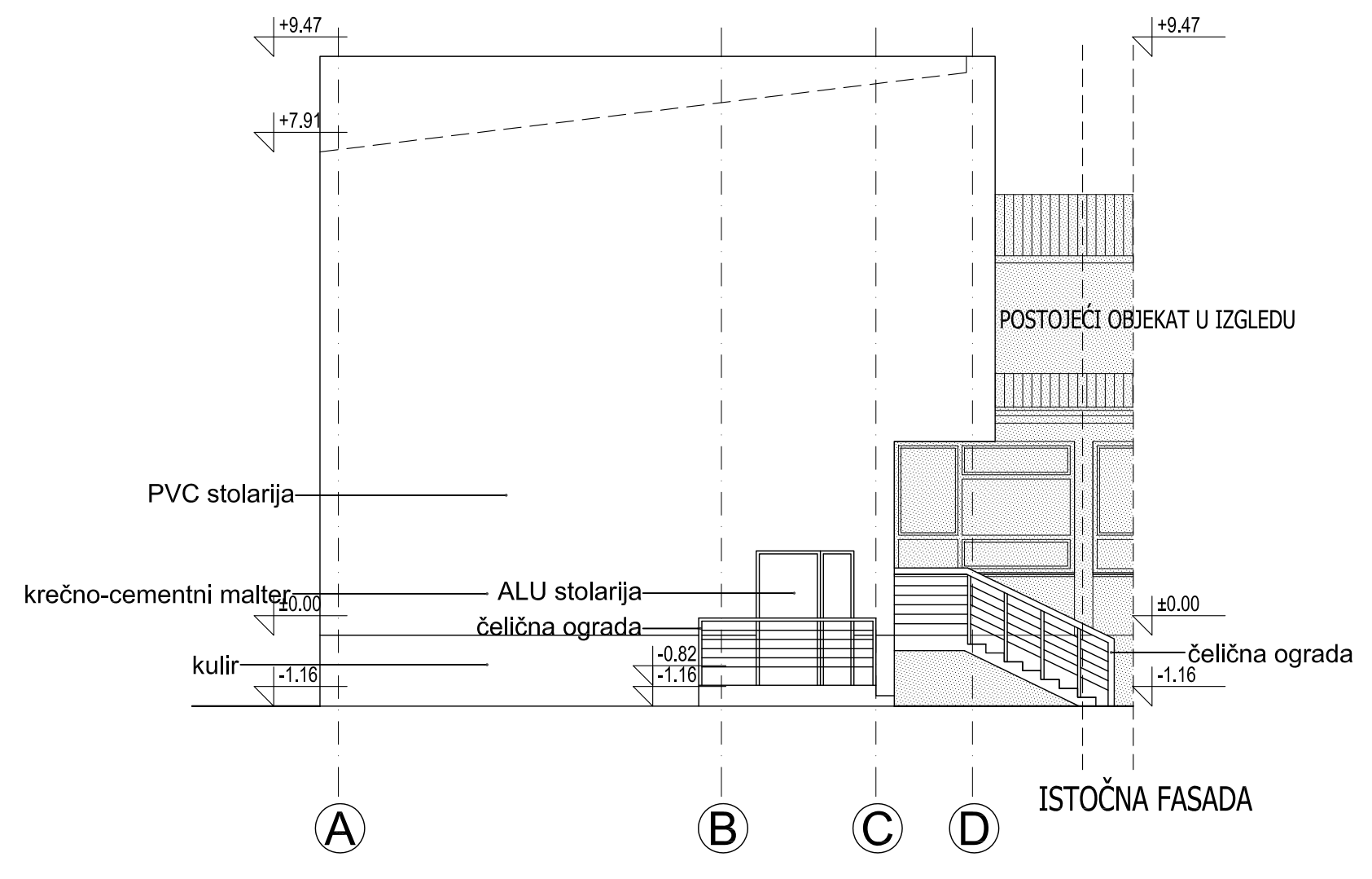
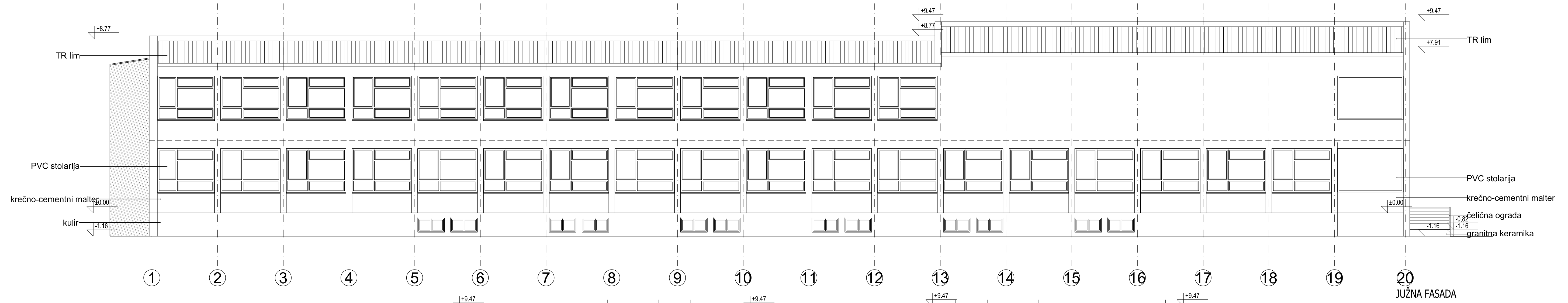

	ПРОЈЕКТНИ БИРО <b>"ВАЉЕВОПЛАН"</b> ул. Уједињена бр. 22, Ваљево	аутор Идејног решења: Милош Филиповић мајстинжадрх.
	ПРОЈЕКАТ ИДЕЈНО РЕШЕЊЕ ОБЈЕКТА "РЕКОНСТРУКЦИЈА И ДОГРАДЊА ОБЈ. 2 МЕДИЦИНСКА ШКОЛА "ДР МИША ПАНТИЋ", Ваљево	размера : Р=1:100
ОБЈЕКАТ МЕДИЦИНСКА ШКОЛА "ДР МИША ПАНТИЋ" ОБЈЕКАТ БР. 2, ВАЉЕВО, кат. партицла 7315 К.О. Ваљево	број цртежа: 13	
НАЗИВ ЦРТЕЖА ИЗГЛЕДИ ЈУЖНЕ, ИСТОЧНЕ И ЗАПАДНЕ ФАСАДЕ	датум издања ОКТОБАР 2017.	