

0 – GLAVNA SVESKA

Investitor: `IZOTERM` DOO Valjevo
Objekat: Poslovno stambeni-objekat apartmanskog tipa
Kat.parcela 607/11 KO Divčibare

Vrsta tehničke dokumentacije: **IDR - Idejno rešenja**

Za građenje / izvođenje radova: **Izgradnja objekta**

Projektant: STUDIO FORMA d.o.o. Valjevo
Odgovorno lice projektanta: Irena Andrić-Kovač

Pečat: Potpis:



Glavni projektant: Irena Andrić-Kovač d.i.a.
Broj licence: 300 5325 03
Lični pečat: Potpis:



Broj tehničke dokumentacije: 80/2020
Mesto i datum: Valjevo, 31.12.2020.

0.2. SADRŽAJ GLAVNE SVESKE

0.1.	Naslovna strana glavne sveske
0.2.	Sadržaj glavne sveske
0.5.	Sadržaj tehničke dokumentacije
0.6	Podaci o projektantima
0.7	Opšti podaci o objektu
0.8	Uslovi javnih preduzeća

0.5. SADRŽAJ TEHNIČKE DOKUMENTACIJE

0	GLAVNA SVESKA	Br: 80/2020
1	PROJEKAT ARHITEKTURE	Br: 80-1/2020

0. GLAVNA SVESKA:

Projektant: STUDIO FORMA d.o.o. Valjevo
Glavni projektant : Irena Andrić-Kovač d.i.a.
Broj licence: 300 5325 03
Lični pečat: Potpis:



A handwritten signature in blue ink, appearing to read "Irena Andrić-Kovač".

1. PROJEKAT ARHITEKTURE:

Projektant: STUDIO FORMA d.o.o. Valjevo
Odgovorni projektant : Irena Andrić-Kovač d.i.a.
Broj licence: 300 5325 03
Lični pečat: Potpis:



A handwritten signature in blue ink, identical to the one above.

0.7. OPŠTI PODACI O OBJEKTU I LOKACIJI

OPŠTI PODACI O OBJEKTU I LOKACIJI

tip objekta:		slobodnostojeći
kategorija objekta:		„B,,
klasifikacija pojedinih delova objekta:	učešće u ukupnoj površini objekta (%):	
	82 % -112221 -Izdvojene i ostale stambene zgrade sa više od 3 stana , do 2000 m2.	
	18 % 121113- Restorani, barovi, kantina do 400m2	
naziv prostornog odnosno urbanističkog plana:		Izmene i dopune plana generalne regulacije za turistički centar Divčibare
mesto:		Divčibare
broj katastarske parcele/spisak katastarskih parcela i katastarska opština:		1043 KO Divčibare
broj katastarske parcele/ spisak katastarskih parcela i katastarska opština preko kojih prelaze priključci za infrastrukturu:		
broj katastarske parcele/ spisak katastarskih parcela i katastarska opština na kojoj se nalazi priključak na javnu saobraćajnicu:		
PRIKLJUČCI NA INFRASTRUKTURU:		
priključak na elektroinstalacijsku mrežu uslovi		Potrebno 150 kW angažovane snage uključ. I zajedn.potrošnju
priključak na vodovodnu mrežu uslovi		Prema uslovima JP „VODOVOD VALJEVO,,
Priključak na kanalizacionu mrežu		Prema uslovima JP „VODOVOD VALJEVO,,

LOKACIJSKI USLOVI:

Lokacijski uslovi:	

SAGLASNOSTI:

Obavezne saglasnosti:		br:
		datum:
		br:
		datum:

OSNOVNI PODACI O OBJEKTU I LOKACIJI

dimenzije objekta:	ukupna površina parcele/parceta:	0.14.23 ha
	ukupna BRGP nadzemno	637,23 m ²
	ukupna BRUTO izgrađena površina	850,07 m ²
	ukupna NETO površina	679,11 m ²
	površina prizemlja	212,84 m ²
	površina zemljišta pod objektom/zauzetost:	212,84 m ²
	spratnost (nadzemnih i podzemnih etaža):	Su+Pr+Pk1+Pk2
	visina objekta (venac, sleme, povučeni sprat i dr.) prema lokacijskim uslovima:	Sleme + 12,85 streha + 2,87
	apsolutna visinska kota (venac, sleme, povučeni sprat i dr.) prema lokacijskim uslovima:	Sleme 994,10 Streha 985,62
	spratna visina	2.80 m
	broj funkcionalnih jedinica/broj stanova:	12+2 zaj.potrošnja
	broj parking mesta:	12
	materijalizacija objekta:	materijalizacija fasade:
orijentacija slemena:		SZ-JI
nagib krova:		36 °
materijalizacija krova:		TEGOLA
procenat zelenih površina:	/	~60.00%
indeks zauzetosti:		14.96%
indeks izgrađenosti:		0.59
druge karakteristike objekta:		
predračunska vrednost objekta:	31.000.000,00 dinara	

1 – PROJEKAT ARHITEKTURE

Investitor: ``IZOTERM`` DOO VALJEVO

Objekat: STAMBENIO POSLOVNI OBJEKAT APARTMANSKOG TIPA
Kat.parcela 1043 KO Divčibare

Vrsta tehničke dokumentacije: **IDR Idejno rešenje**

Naziv i oznaka dela projekta: 1- projekat arhitekture
Izgradnja
Za građenje/izvođenje radova: Projektant:
STUDIO FORMA doo, Valjevo
Pečat i potpis: Irena Andrić-Kovač



Pečat i potpis:

Odgovorni projektant: Irena Andrić-Kovač dipl.ing.arh.
300 5325 03



Broj dela projekta:
Mesto i datum:

80-1/2020
Valjevo 31.12.2020.

1.2. SADRŽAJ PROJEKTA ARHITEKTURE

1.1.	Naslovna strana
1.2.	Sadržaj
1.3.	Rešenje o određivanju odgovornog projektanta
1.4.	Izjava odgovornog projektanta
1.5.	Tekstualna dokumentacija
1.6.	Numerička dokumentacija
1.7.	Grafička dokumentacija

1.4. IZJAVA ODGOVORNOG PROJEKTANTA PROJEKTA ARHITEKTURE

Odgovorni projektant **PROJEKTA ARHITEKTURE** koji je deo IDR za **Izgradnju STAMBENO POSLOVNOG OBJEKTA APARTMANSKOG TIP**A na Kat.parceli 1043 KO Divčibare, određuje se:

Irena Andrić-Kovač dipl.ing.arh

IZJAVLJUJEM

1. da je projekat izrađen u skladu sa **Izmenama i dopunama plana generalne regulacije za turistički centar Divčibare**, Zakonom o planiranju i izgradnji, propisima, standardima I normativima iz oblasti izgradnje objekata, i pravilima struke;
2. da su pri izradi projekta poštovane sve propisane i utvrđene mere i preporuke za ispunjenje osnovnih zahteva za objekat i da je projekat izrađen u skladu sa merama i preporukama kojima se dokazuje ispunjenost osnovnih zahteva.

Odgovorni projektant : Irena Andrić-Kovač dipl.ing.arh

Broj licence: 300 5325 03

Pečat: Potpis:



Broj tehničke dokumentacije:
Mesto i datum:

80-1/2020
Valjevo 131.12.2020.

TEHNIČKI OPIS

Na zahtev investitora, uradjeno je IDR za izgradnju stambeno poslovnog objekta apatmanskog tipa sa 12 stambenih jedinica za stalni ili povremeni boravak, restoranskim prostorom u suterenu objekta i pomoćnim/pratećim sadržajima, na K.P. 1043 KO Divčibare.

Projektovano rešenje zasnovano je na projektnom zadatku investitora.

Gabarit objekta i spratnost

Gabarit: 23.60x9.0 m. orijentacije SZ-JI.

Spratnost: Objekat je projektovan sa spratnošću Su+ Pr+Pk1+Pk2.

Sadržaj objekta je prilagodjen zahtevima kako investitora, tako i smernicama definisanim PGR, projektovanjem 12 stambenih jedinica. sa pratećim sadržajima u suterenu objekta.

Koncepcija objekta proistekla je iz topografskog stanja, tako da je objekat postavljen svojom dužom osom upravno na pad terena.

Iz tog razloga, osnova je denivelisana za 1.5 m visinske razlike na približno polovini dužine objekta. Tako je dobijeno rešenje sa po dva apartmana na nižem, odnosno višem delu svake etaže.

U suterenu objekta, smešteni su pomoćni sadržaji- kotlarnica, skijašnica i restoranski prostor sa kuhinjom, koji ima direktnu vezu kako sa spoljašnjim prostorom tako i sa apartmanima, preko unutrašnjeg stepeništa.

Aparmanske jedinice su površine od cca 30-45 m² projektovane kao jednosobni, odnosno dvosobni stanovi. Krajnje jedinice su sa terasama/lodjama, dok srednje jedinice imaju mogućnost formiranja „francuskih balkona,,

Konstrukcija i materijalizacija objekta

Objekat je projektovan u standardnom sistemu gradnje, sa nosećim zidovima, spoljnim i unutrašnjim.

Jednovodnovodna krovna ravan, sa padom prema severoistočnoj strani objekta odnosno, ulaznoj fasadi, omogućila je formiranje druge etaže potkrovlja. Krovna badža, prema severoistočnoj strani, „provučena,, je kroz dve etaže, poštujući zadatak maksimalnu visinu nadzotka od 1.80 m prve potkrovnog etaže.

Fundiranje objekta, predviđeno je trakastim temeljima, kaskadno spuštenim do najniže kote fundiranja.

Objekat je su predvidjen da se termički izoluje u skladu sa Zakonom o energetski efikasnim objektima.

Fasada je obradjena delimično kamenom i drvetom u kombinaciji sa bojenim zidnim površinama, kako bi odgovarala ambijentu lokacije. Na jugozapadnoj fasadi, projektovana je nadstrešnica koja štiti ovu fasadu od atmosferskih uticaja.

Sastavila:
Irena Andrić-Kovač, dia



TABELARNI PRIKAZ POVRŠINA

Ppriz.= 212,84 m ²
Pbruto= 850,07 m ²
Pneto = 679,11 m ²
K.P. 1043 KO Divčbare - 1423 m²

SUTEREN	PRIZEMLJE	POTKROVLJE	POTKROVLJE 2
A. RESTORAN SA KUHINJOM 124,34m² 1. Ulaz 2,20 m ² 2. Kuhinja 27,21 m ² 3. WC 1,40m ² 4. Restoran 86,93 m ² 5. Sanitarni blok 6,60 m ²	HODNIK SA STEPENISTEM 22,79 m² A1 34,95 m² 1. Ulaz 3,50 m ² 2. Trp. i kuhinja 6,60 m ² 3. Dn.Boravak 12,10 m ² 4. Spavaća soba 9,25 m ² 5. Kupatilo 3,50 m ² A2 38,82 m² 1. Ulaz 4,20 m ² 2. Trp. i kuhinja 5,15 m ² 3. Dn.Boravak 13,95 m ² 4. Spavaća soba 9,65m ² 5. Kupatilo 3,00 m ² 6. Lodja 2,87 m ² B1 34,80 m² 1. Ulaz 2,70 m ² 2. Trpezarija 5,20 m ² 3. Dn.Boravak + kuh. 13,65 m ² 4. Spavaća soba 9,25 m ² 5. Kupatilo 4,00 m ² B2 40,95 m² 1. Ulaz 5,30 m ² 2. Trp. sa kuh. 3,50 m ² 3. Dn.Boravak 17,10 m ² 4. Spavaća soba 7,90 m ² 5. Kupatilo 4,40 m ² 6. Lodja 2,75 m ²	HODNIK SA STEPENISTEM 27,26 m² A3 34,95 m² 1. Ulaz 3,50 m ² 2. Trp. i kuhinja 6,60 m ² 3. Dn.Boravak 12,0 m ² 4. Spavaća soba 9,25 m ² 5. Kupatilo 3,50 m ² A4 42,10 m² 1. Ulaz 4,20 m ² 2. Trp. i kuhinja 4,40 m ² 3. Dn.Boravak 14,50 m ² 4. Spavaća soba 9,60 m ² 5. Kupatilo 3,00 m ² 6. Lodja 6,4 m ² B3 30,40 m² 1. Ulaz 3,20 m ² 2. Trpezarija 5,90 m ² 3. Dn.Boravak + kuh 11,0 m ² 4. Spavaća soba 6,40 m ² 5. Kupatilo 3,90 m ² B4 44,60 m² 1. Ulaz 5,30 m ² 2. Trp. sa kuh. 3,50 m ² 3. Dn.Boravak 17,25 m ² 4. Spavaća soba 7,65 m ² 5. Kupatilo 4,40 m ² 6. Lodja 6,40 m ²	HODNIK SA STEPENISTEM 23,79 m² A5 31,85 m² 1. Ulaz 3,85 m ² 3. Dn.Boravak sa trpez. i kuh. 18,80 m ² 4. Spavaća soba 6,50 m ² 5. Kupatilo 2,70 m ² A6 35,85 m² 1. Ulaz 4,50 m ² 2. Trp. i kuhinja 7,60 m ² 3. Dnevno-noćna 14,35 m ² 5. Kupatilo 3,00 m ² 6. Lodja 6,40 m ² B5 23,90 m² 1. Ulaz 2,60 m ² 2. Kuhinja 2,60 m ² 3. Dnevno-nocna 15,90 m ² 5. Kupatilo 2,80 m ² B6 34,38 m² 1. Ulaz 4,70 m ² 2. Trp. sa kuh. 4,00 m ² 3. Dnevno nocna 18,48 m ² 4. Kupatilo 3,00 m ² 5. Lodja 4,20 m ²
Pneto= 177,54 m² Pbruto=212,84 m²	Pneto= 17 2,28m² Pbruto=212,84m²	Pneto= 179,49m² Pbruto=219,57m²	Pneto= 149,77 m² Pbruto=204,82 m²
Pneto= 679,11 m² BRGP=850,07 m²			

URBANISTIČKI PARAMETRI

INDEKS ZAUZETOSTI

$$212,84 / 1423 \times 100\% = 14,9 \%$$

INDEKS IZGRADJENOSTI

$$850,07 / 1423 = 0,59$$

INVESTICIONA VREDNOST RADOVA

Bazirana je na osnovu pozicije objekta na parceli kao i same lokacije, materijalizacije i drugih specifičnosti gradnje, i iznosi

31.000.000,00 dinara

Slovima: tridesetjedanmilion dinara

Sastavila: dia Irena Andrić-Kovač



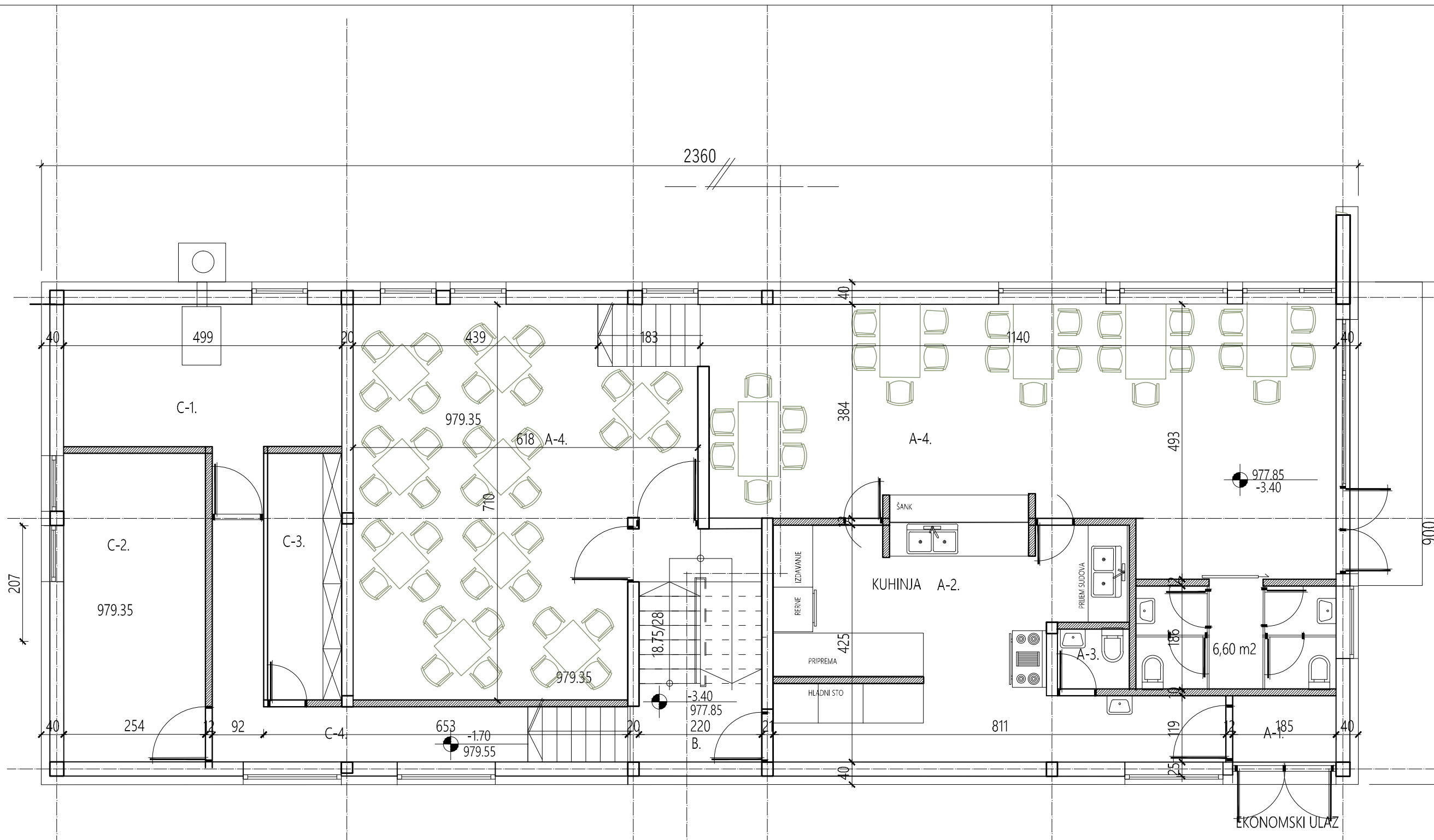

A. RESTORAN SA KUHINJOM 124,34m²

1. Ulaz	2,20 m ²
2. Kuhinja	27,21 m ²
3. WC	1,40m ²
4. Restoran	86,93 m ²
5. Sanitarni blok	6,60 m ²

B. STEPENIŠTE 9,20 m²

C. POMOĆNI SADRŽAJI 44,0 m²

1. Kotlarnica	13,80 m ²
2. Skijasnica	14,00m ²
3. Garderoba	5,80 m ²
4. Hodnik	10,40 m ²

Pneto= 177,54 m²
Pbruto=212,84 m²



IZGRADNJA OBJEKTA

R 1:75

IDR - projekt arhitekture

2

Investitor:
 ``IZOTERM``doo
 Valjevo

Objekat : STAMBENO-POSLOVNI
 OBJEKAT APARTMANSKOG TIPA
 k.p.1043 KO Divčibare

OSNOVA SUTERENA

10.2020.

STUDIO FORM d.o.o.

VALJEVO, VUKA KARADŽIĆA 37
 tel: 014 503706,
 mob. 064 222 68 05
 e-mail: studioformava@gmail.com

Odg. projektant:
 Irena Andrić-Kovač, dia , br.L. 300 5325 03

HODNIK SA STEPENISTEM 22,79 m²

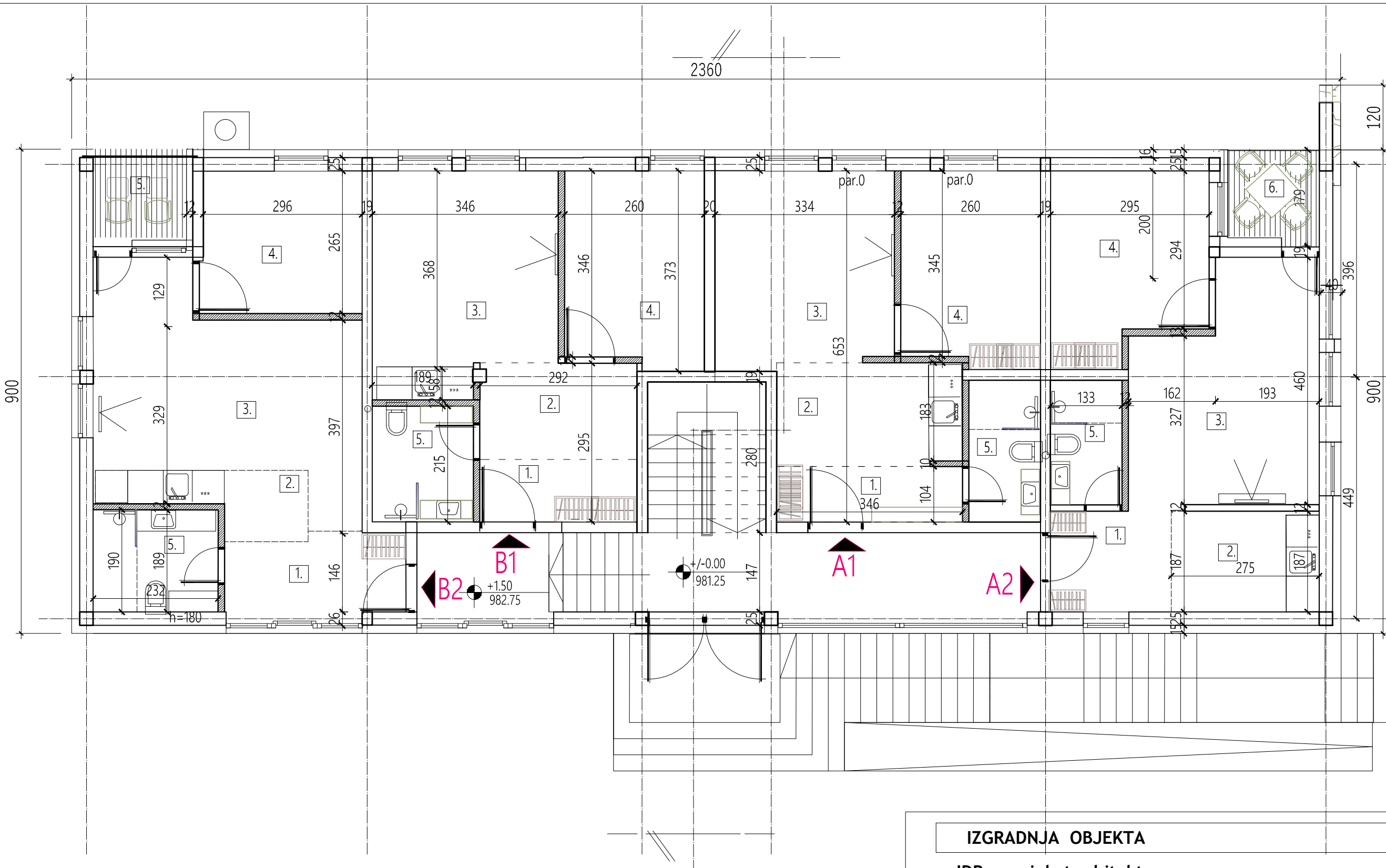

A1 34,95 m²

- 1. Ulaz 3,50 m²
- 2. Trp. i kuhinja 6,60 m²
- 3. Dn.Boravak 12,10 m²
- 4. Spavaća soba 9,25 m²
- 5. Kupatilo 3,50 m²

A2 38,82 m²

- 1. Ulaz 4,20 m²
- 2. Trp. i kuhinja 5,15 m²
- 3. Dn.Boravak 13,95 m²
- 4. Spavaća soba 9,65 m²
- 5. Kupatilo 3,00 m²
- 6. Lodja 2,87 m²

B1 34,80 m²

- 1. Ulaz 2,70 m²
- 2. Trpezarija 5,20 m²
- 3. Dn.Boravak + kuh. 13,65 m²
- 4. Spavaća soba 9,25 m²
- 5. Kupatilo 4,00 m²

B2 40,95 m²

- 1. Ulaz 5,30 m²
- 2. Trp. sa kuh. 3,50 m²
- 3. Dn.Boravak 17,10 m²
- 4. Spavaća soba 7,90 m²
- 5. Kupatilo 4,40 m²
- 6. Lodja 2,75 m²

Pneto= 172,28 m²

Pbruto=212,84m²

IZGRADNJA OBJEKTA

R 1:75

IDR - projekat arhitekture

3

investitor:
IZOTERM`doo
Valjevo

Objekat : **STAMBENO-POSLOVNI**
OBJEKAT APARTMANSKOG TIPA
k.p. 1043 KO Divčibare

OSNOVA PRIZEMLJA

11.2020.



STUDIO FORM D.O.O.

VALJEVO, VUKA KARADŽIĆA 37
tel: 014 503706
mob. 064 222 68 05
e-mail: studioformava@gmail.com

Odg. projektant:
Irena Andrić-Kovač, dia, br.L. 300 5325 03

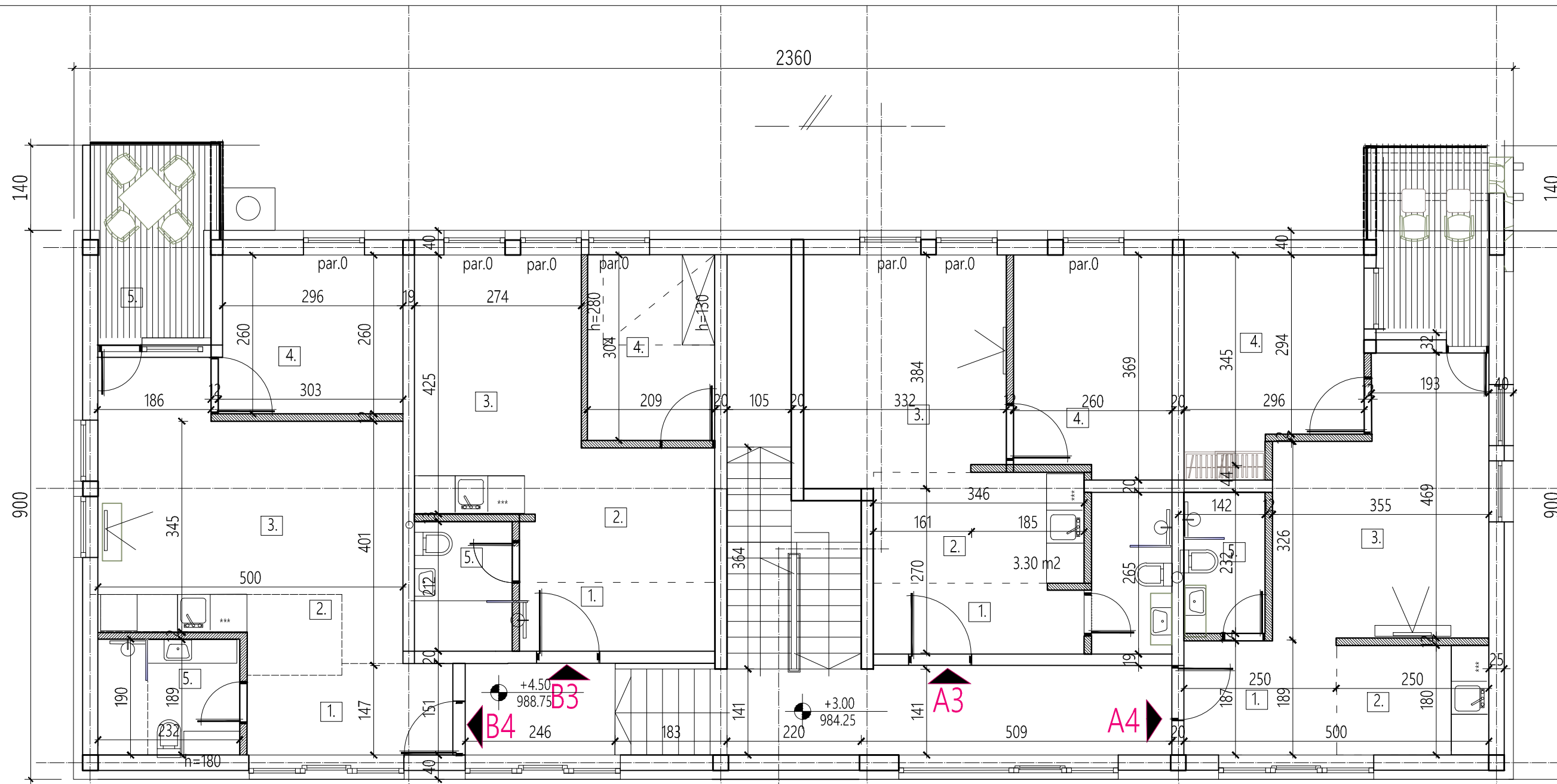

HODNIK SA STEPENISTEM 27,26 m²

A3	34,95 m ²
1. Ulaz	3,50 m ²
2. Trp. i kuhinja	6,60 m ²
3. Dn.Boravak	12,0 m ²
4. Spavaća soba	9,25 m ²
5. Kupatilo	3,50 m ²

A4	42,10 m ²
1. Ulaz	4,20 m ²
2. Trp. i kuhinja	4,40 m ²
3. Dn.Boravak	14,50 m ²
4. Spavaća soba	9,60 m ²
5. Kupatilo	3,00 m ²
6. Lodja	6,4 m ²

B3	30,40 m ²
1. Ulaz	3,20 m ²
2. Trpezarija	5,90 m ²
3. Dn.Boravak + kuh	11,0 m ²
4. Spavaća soba	6,40 m ²
5. Kupatilo	3,90 m ²

B4	44,60 m ²
1. Ulaz	5,30 m ²
2. Trp. sa kuh.	3,50 m ²
3. Dn.Boravak	17,25 m ²
4. Spavaća soba	7,65 m ²
5. Kupatilo	4,40 m ²
6. Lodja	6,40 m ²

Pneto= 179,49m²
Pbruto=219,57m²

IZGRADNJA OBJEKTA

R 1:75

IDR - projekat arhitekture

4

Investitor:
"IZOTERM" doo
Valjevo

Objekat : STAMBENO-POSLOVNI
OBJEKAT APARTMANSKOG TIP
k.p.1043 KO Divčibare

OSNOVA POTKROVLJA 1

11.2020.

STUDIO FORM d.o.o.

VALJEVO, VUKA KARADŽIĆA 37
tel: 014 503706,
mob. 064 222 68 05
e-mail: studioformava@gmail.com

Odg. projektant:
Irena Andrić-Kovač, dia, br.L. 300 5325 03



HODNIK SA STEPENISTEM 23,79 m²

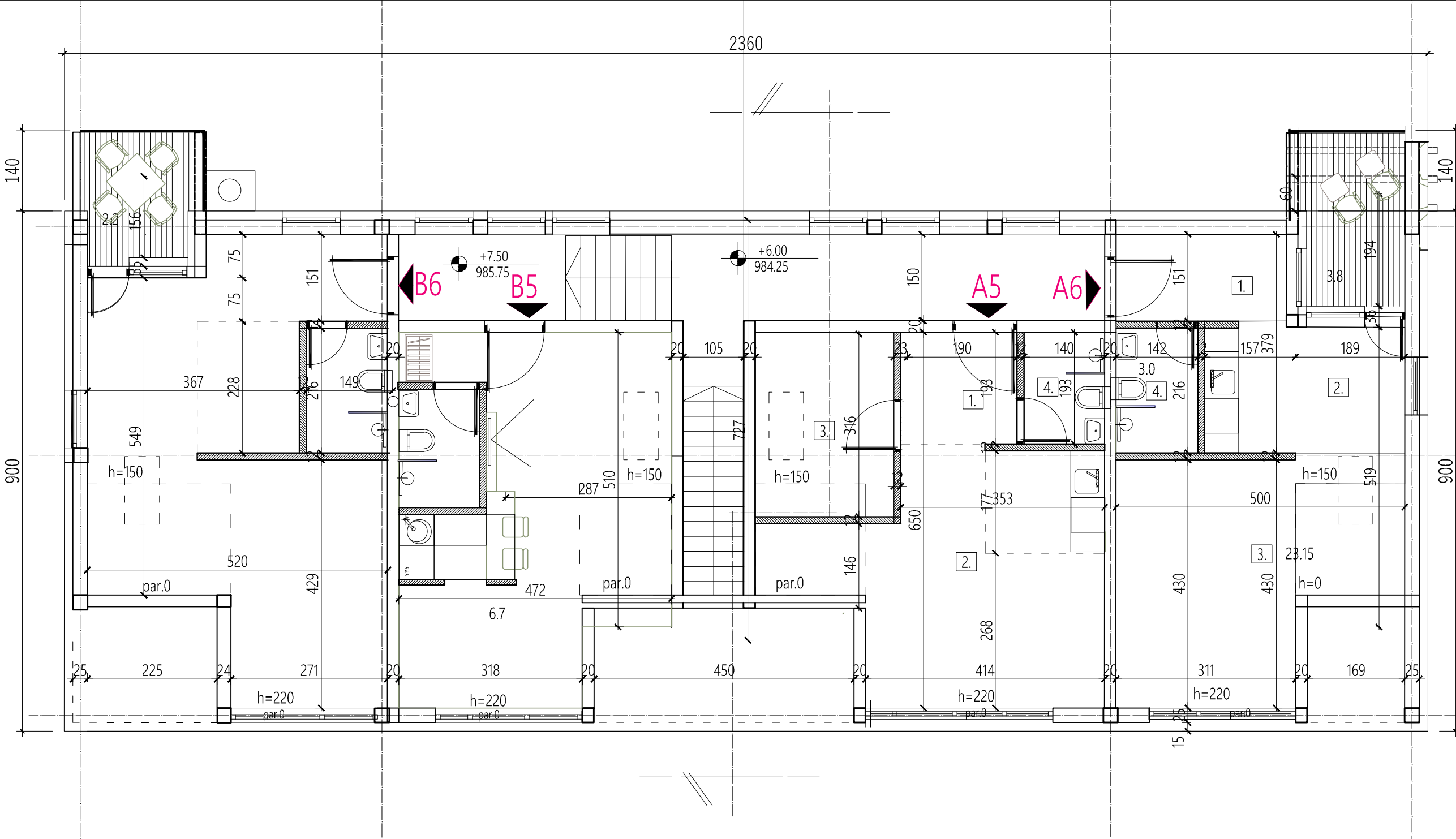

A5 31,85 m²

- 1. Ulaz 3,85 m²
- 3. Dn. Boravak sa trpez i kuh. 18,80 m²
- 4. Spavaća soba 6,50 m²
- 5. Kupatilo 2,70 m²

A6 35,85 m²

- 1. Ulaz 4,50 m²
- 2. Trp. i kuhinja 7,60 m²
- 3. Dnevno-noćna 14,35 m²
- 5. Kupatilo 3,00 m²
- 6. Lodja 6,40 m²

B5 23,90 m²

- 1. Ulaz 2,60 m²
- 2. Kuhinja 2,60 m²
- 3. Dnevno-nocna 15,90 m²
- 5. Kupatilo 2,80 m²

B6 34,38 m²

- 1. Ulaz 4,70 m²
- 2. Trp. sa kuh. 4,00 m²
- 3. Dnevno nocna 18,48 m²
- 4. Kupatilo 3,00 m²
- 5. Lodja 4,20 m²

Pneto= 149,77 m²
Pbruto=204,82 m²

IZGRADNJA OBJEKTA

R 1:75

IDR - projekat arhitekture

5

Investitor:
 "IZOTERM" doo
 Valjevo

Objekat : **STAMBENO-POSLOVNI**
OBJEKAT APARTMANSKOG TIPA
 k.p. 1043 KO Divčibare
OSNOVA POTKROVLJA 2
 11.2020.

STUDIO FORM d.o.o.
 VALJEVO, VUKA KARADŽIĆA 37
 tel: 014 503706,
 mob. 064 222 68 05
 e-mail: studioformava@gmail.com

Odg. projektant:
 Irena Andrić-Kovač, dia, br.L. 300 5325 03



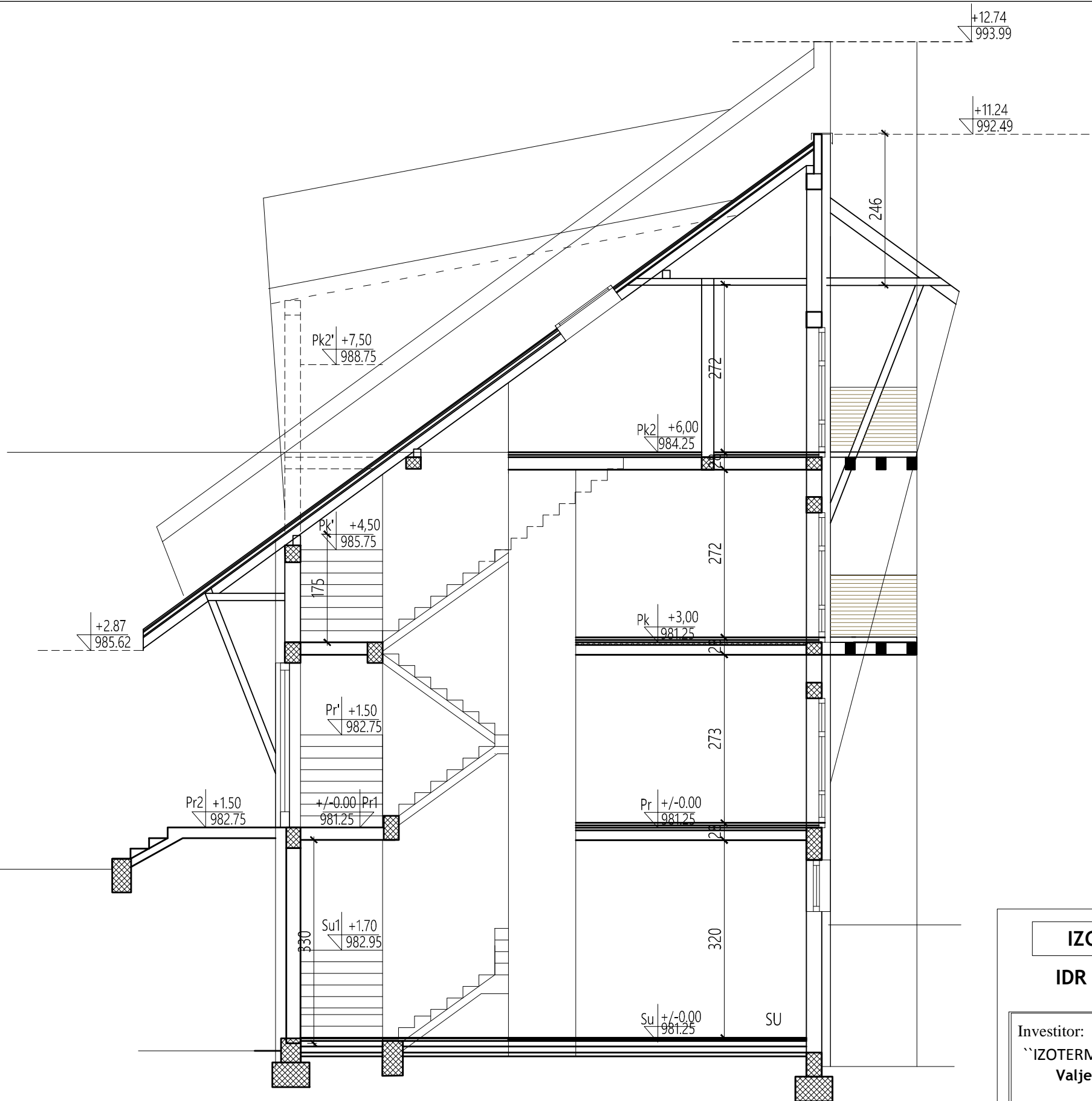

IZGRADNJA OBJEKTA

R 1:75

IDR - projekat arhitekture

6

Investitor:
 "IZOTERM" doo
 Valjevo

Objekat : **STAMBENO-POSLOVNI**
BJEKAT APARTMANSKOG TIP
 k.p.1043 KO Divčibare

POPREČNI PRESEK

11.2020.

STUDIO FORM D.O.O.

VALJEVO, VUKA KARADŽIĆA 37
 tel: 014 503706,
 mob. 064 222 68 05
 e-mail: studioformava@gmail.com

Odg. projektant:
 Irena Andrić-Kovač, dia , br.L. 300 5325 03

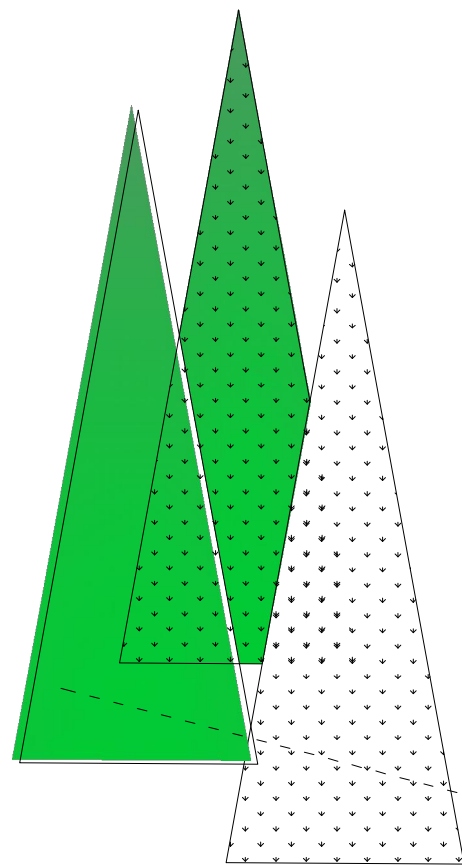

IZGRADNJA OBJEKTA		R 1:75
IDR - projekat arhitekture		7
Investitor: "IZOTERM" doo Valjevo	Objekat : STAMBENO-POSLOVNI OBJEKAT APARTMANSKOG TIP k.p. 1043 KO Divčibare	STUDIO FORM d.o.o. VALJEVO, VUKA KARADŽIĆA 37 tel: 014 523705 mob. 064 222 68 05 e-mail: studioformava@gmail.com
ULAZNA FASADA SEVEROISTOCNA 11.2020.		
Odlg. projektant: Irena Andrić-Kovač, dia, br.L. 300 5325 03		

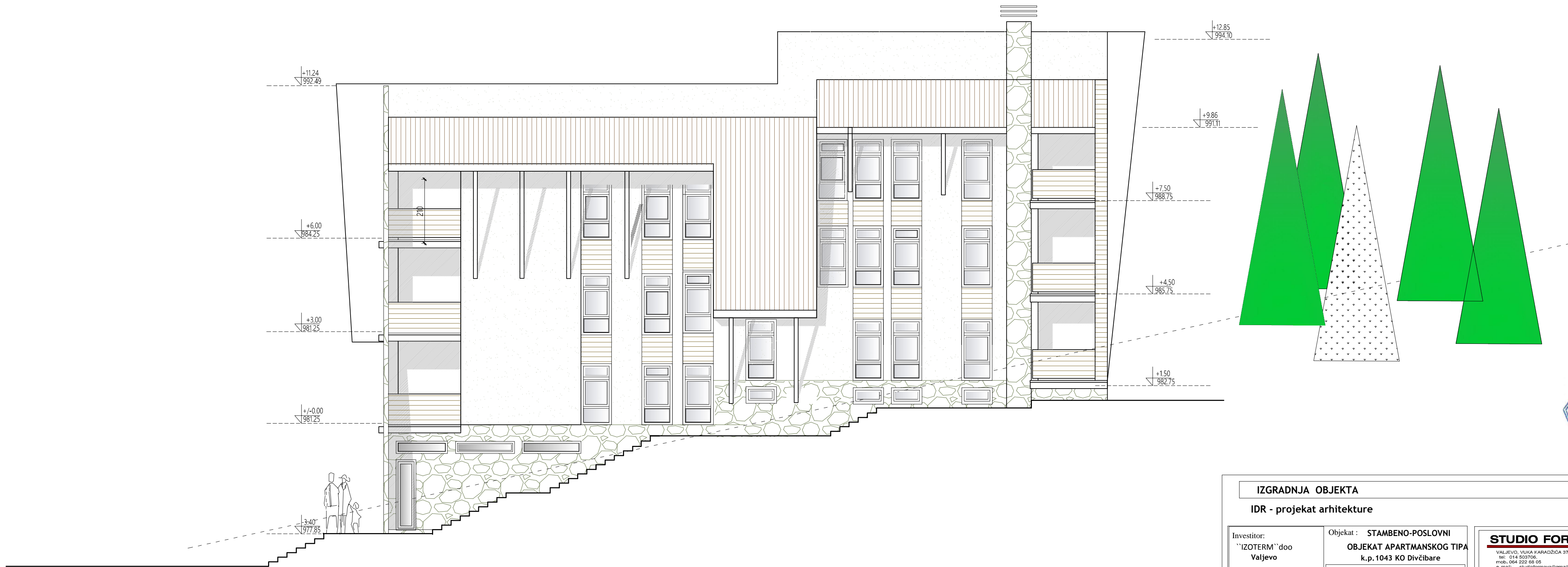

IZGRADNJA OBJEKTA		R 1:75
IDR - projekat arhitekture		8
Investitor: "IZOTERM" doo Valjevo	Objekat : STAMBENO-POSLOVNI OBJEKAT APARTMANSKOG TIPa k.p.1043 KO Divčibare	STUDIO FORM D.O.O. <small>VALJEVO, VUKA KARADŽIĆA 37 tel: 014 523705 mob. 064 222 68 05 e-mail: studioformava@gmail.com</small>
JUGOZAPADNA FASADA		
11.2020.		Irena Andrić-Kovač, dia, br.L. 300 5325 03



IZGRADNJA OBJEKTA		R 1:75
IDR - projekat arhitekture		
Investitor: "IZOTERM" doo Valjevo	Objekat : STAMBENO-POSLOVNI OBJEKAT APARTMANSKOG TIPA k.p.1043 KO Divčibare	8.1
JUGOZAPADNA FASADA VAR. 2		STUDIO FORM d.o.o. VALJEVO, VUKA KARADŽIĆA 87 tel: 014 525705 mob. 064 222 68 05 e-mail: studioformava@gmail.com
11.2020.		Irena Anđrić-Kovač, dia, br.L. 300 5325 03

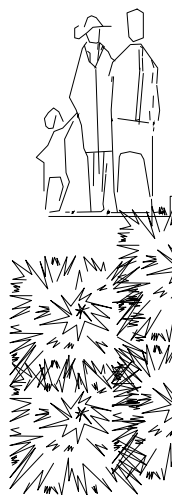
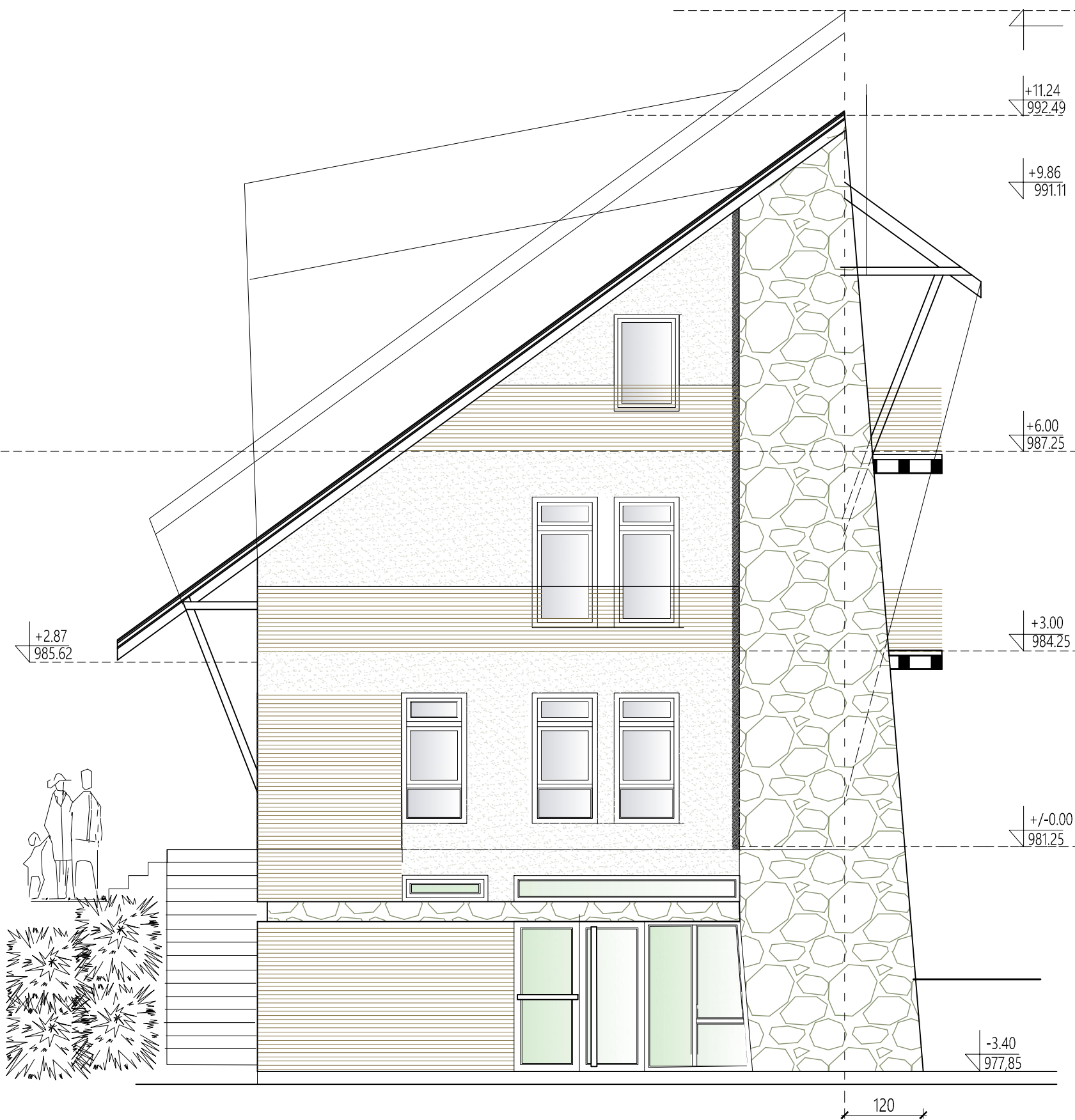

IZGRADNJA OBJEKTA

R 1:75

IDR - projekat arhitekture

9

Investitor:
 "IZOTERM" doo
 Valjevo

Objekat : STAMBENO-POSLOVNI
 OBJEKAT APARTMANSKOG TIPA
 k.p. 1043 KO Divčibare

SEVEROZAPADNA FASADA
-ULIČNA -

11.2020.

STUDIO FORM D.O.O.

VALJEVO, VUKA KARADŽIĆA 37
 tel: 014 503706,
 mob. 064 222 68 05
 e-mail: studioformava@gmail.com

Odg. projektant:
 Irena Andrić-Kovač, dia , br.L. 300 5325 03

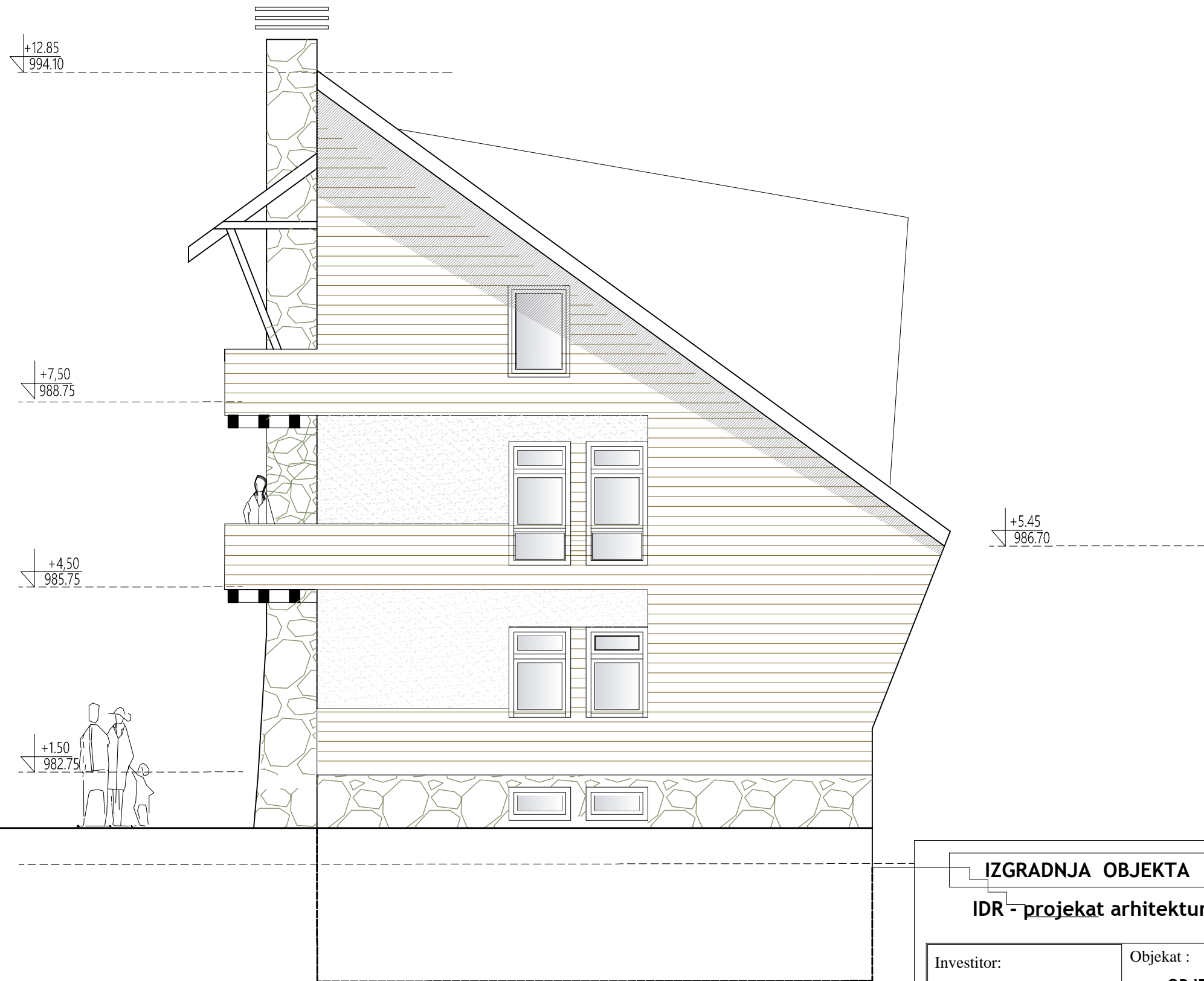

IZGRADNJA OBJEKTA

R 1:75

IDR - projekat arhitekture

10

Investitor:
 ``IZOTERM``doo
 Valjevo

Objekat : STAMBENO-POSLOVNI
 OBJEKAT APARTMANSKOG TIPa
 k.p. 1043 KO Divčibare
JUGOISTOCNA FASADA

11.2020.

STUDIO FORM D.O.O.
 VALJEVO, VUKA KARADŽIĆA 37
 tel: 014 503706,
 mob. 064 222 68 05
 e-mail: studioformava@gmail.com

Odg. projektant:
 Irena Andrić-Kovač, dia , br.L. 300 5325 03